

STAROSTWO POWIATOWE  
w Pinczowie  
Wydział Architektury i Budownictwa  
ul. Zacisze 5, 28-400 Pinczów  
tel. 41 357-60-01  
fax 41 357-60-07

## PROJEKT BUDOWLANY

**PRZEBUDOWA CZĘŚCI POMIESZCZEŃ BUDYNKU OSP W JAKUBOWICACH  
WYKONANIE NOWEJ INSTALACJI ELEKTRYCZNEJ W BUDYNKU ORAZ  
BUDOWIE ZBIORNIKA NA NIECZYSTOŚCI CIEKŁE WRAZ Z PRZYŁĄCZEM.**

Adres budowy: Jakubowice,  
Gmina Działoszyce  
Nr. ewid. gruntów: 232

Inwestor: Gmina Działoszyce  
ul. Skalbmierska 5  
28-440 Działoszyce

### ZALĄCZNIK GRAFICZNY

NR ..... 1

Niniejszy załącznik stanowi integralną  
część decyzji Starosty Pinczowskiego  
-o zatwierdzeniu projektu budowlanego  
-o pozwoleniu na budowę

z dnia 05.10.2012 r.  
z znak AB.VI.6740.37.2012

Z up. STAROSTY

inż. Dorota Zaręba  
Kierownik Wydziału  
Architektury i Budownictwa

Projektował:

ARCHITEKTURA	mgr inż. ARCH. ZYGMUNT CHUCHERKO Upr. bud. nr 274/86 § 5 ust. 1 pkt 1 i ust. 1 pkt 2 Upr. Urbanistyczne nr 328/89 28-500 Kazimierza Wielka, ul. Kosa 3, maja 99 tel. /41/ 35 23 394	
KONSTRUKCJA	mgr inż. Janusz Koniusz upr. bud. KL 779 specjalność: konstrukcyjno-budowlany 28-400 Pinczów; ul. Grodziskowa 13 tel. 662 600-00-95 ; Regon 250455284	
INST. ELEKTRYCZNE	mgr inż. Tomasz Zając UPRAWNIENIA BUDOWLANE nr ewidencyjny SWK/0137/PWOE/07 do projektowania, nadzorowania i kierowania robotami budowlanymi bez ograniczeń w specjalności instalacyjnej w zakresie sieci, instalacji i urządzeń elektrycznych i elektroenergetycznych.	
INST. SANITARNE	inż. GRZEGORZ MOZDZEN Uprawnienia budowlane Nr SWK/0099/POOS/05 do projektowania bez ograniczeń w specjalności instalacyjnej w zakresie sieci, instalacji i urządzeń ciepłych, wentylacyjnych i gazowych wodociągowych i kanalizacyjnych 28-500 Kazimierza Wielka, ul. Sienkiewicza 64 tel. (0-41) 352-14-79 • kom. 0 606 850 423	

pazdziernik 2011r.

2. Zawartość projektu - spis

lp.

1. Strona tytułowa	1
2. Zawartość projektu – spis	2
3. Projekt zagospodarowania	3-6
4. Plan BIOS	7
5. Projekt budowlany- opis	8-10
5.1 Ekspertyza techniczna	11
- cz. rysunkowa	12-26
- zbiornik na nieczystości ciekłe	27-35
6. Projekt inst. elektr.	36-76
- cz opisowa	
- cz. Rysunkowa	
7. Projekt inst. san	77-87
- cz opisowa	
- cz. rysunkowa	
8. Załączniki	88-99
- oświadczenia	
- zaświadczenia i uprawnienia	

Projekt budowlany zawiera 99 kolejno ponumerowanych stron.

### 3. Projekt zagospodarowania działki

STAROSTWO POWIATOWE  
w Pińczowie  
Wydział Architektury i Budownictwa  
ul. Zacisze 5, 28-400 Pińczów  
tel. 41 357-60-01  
fax 41 357-60-07

## **PRZEBUDOWA CZĘŚCI POMIESZCZEŃ BUDYNKU OSP W JAKUBOWICACH WYKONANIE NOWEJ INSTALACJI ELEKTRYCZNEJ W BUDYNKU ORAZ BUDOWIE ZBIORNIKA NA NIECZYSTOŚCI CIEKŁE WRAZ Z PRZYŁĄCZEM.**

Adres budowy: Jakubowice,  
Gmina Działoszyce  
Nr. ewid. gruntów: 232

Inwestor: Gmina Działoszyce  
ul. Skalbmierska 5  
28-440 Działoszyce

### **Podstawowe dane techniczne obiektów**

Lp.	Określenie	Pow. Zabudowy
1.0	BUDYNEK OSP	284.00m <sup>2</sup>

1.

- BUDYNEK OSP

ZB

- PROJEKTOWANY ZBIORNIK NA NIECZYSTOŚCI CIEKŁE

Ś

- POJEMNIK DO GROMADZENIA ODPADÓW STAŁYCH



- zielona izolacyjna

INGINIERZ ARCH. ZYGMUNT CHUCHERKO  
Upr. bud. nr 274/66 § 5 ust. 1 pkt. 1 i ust. 1 pkt. 2  
Upr. Urbanistyczne nr 828/89  
28-500 Kazimierz Wielki, ul. Wolności 3, 14 maja 99  
tel. 41/ 35 23 394

# MAPA DO CELÓW PROJEKTOWYCH

Skala 1 : 500

woj. świętokrzyskie

powiat: pińczowski

gmina: Działoszyce

obręb: JAKUBOWICE

nr mapy: 7.132.15.12.4; 7.132.15.13.3

działka nr 232

## ORIENTACJA 1 : 10 000

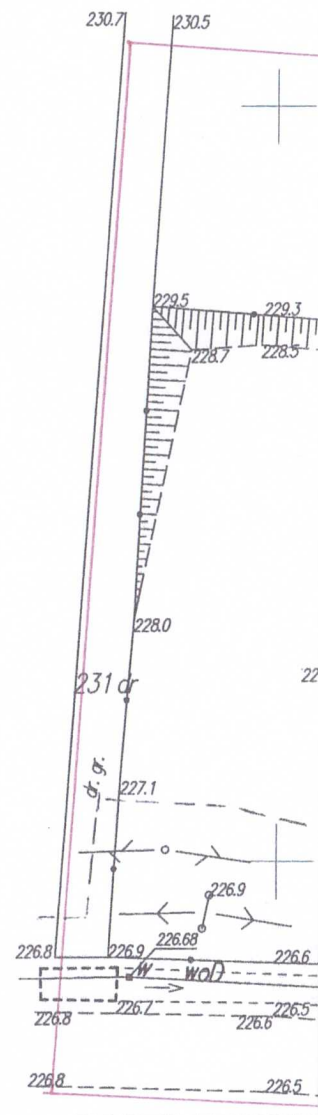
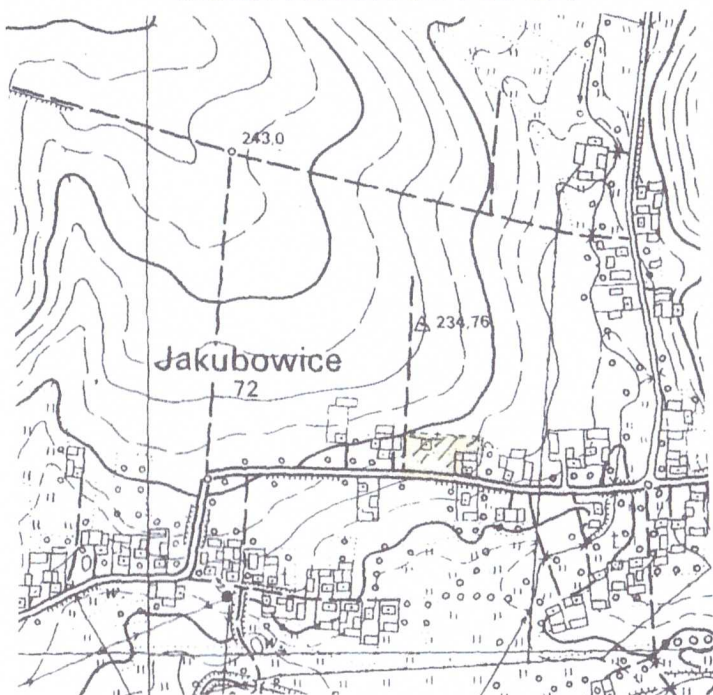

Nie wyklucza się istnienia w terenie urządzeń podziemnych  
które nie były przedmiotem inwentaryzacji geodezyjnej.

Granice działek przyjęto z operatu ewidencji gruntów.

Mapę w miesiącu sierpniu 2011 r. wykonał geodeta upr. M. Skóra:

~~PROJEKT UPRZĄDKOWANIA TERENU  
Miroslaw Skóra  
28-540 DZIAŁOSZYCE  
ul. J. Piłsudskiego 43  
Pozwolenie na budowę nr 11/00~~



**STAROSTWO POWIATOWE**  
w Pińczowie  
Wydział Architektury i Budownictwa  
**ul. Zacisze 5, 28-400 Pińczów**  
**tel. 41 357-60-01**  
**fax 41 357-60-07**



224.1 Ingrid Janusz Koniusz  
224.2 archiwizacja i instrukcyjno-budowlany  
28.100 Instrukcja (dla) (instrukcja) nr 53  
np 682-100-00-26 ; August 20048284

05 SIE. 2011

mgr inż.  (Grodzki)  
Kierownik Zakładu  
Kartografii, Katastru  
i Gospodarki Nieruchomościami  
w Pinczowie

# MAPA DO CELÓW PROJEKTOWYCH

Skala 1 : 500

woj. świętokrzyskie

powiat: pińczowski

gmina: Działoszyce

obręb: JAKUBOWICE

nr mapy: 7.132.15.12.4; 7.132.15.13.3

działka nr 232

ORIENTACJA 1 : 10 000

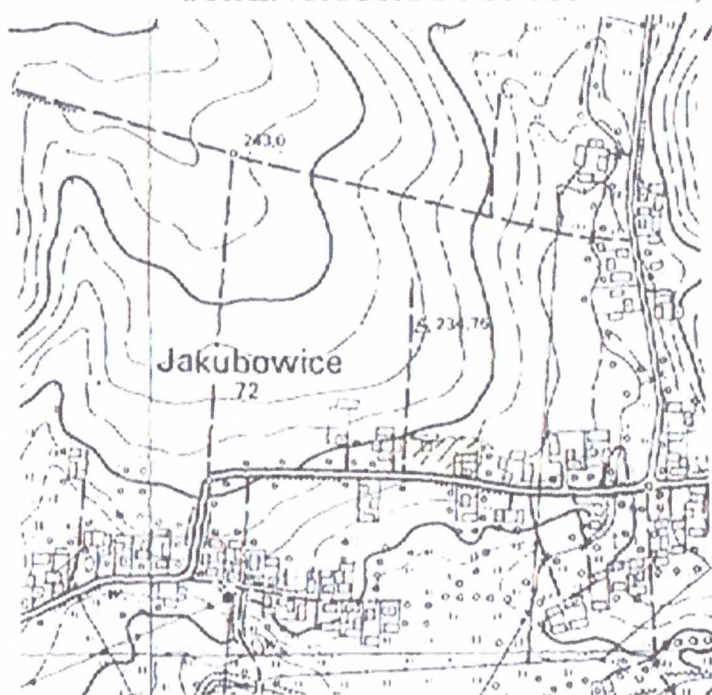

*Drogi dojazdowe i miejsca*

*postojowe o podłożu asfaltowym (utwardzone)*

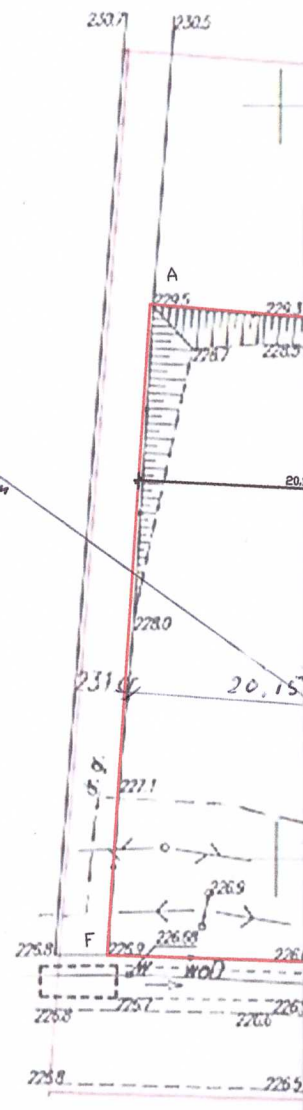

A,B,C, ...A - GR

Nie wyklucza się istnienia w terenie urządzeń podziemnych które nie były przedmiotem inwentaryzacji geodezyjnej.

Granice działek przyjęto z operatu ewidencji gruntów.

Mapę w miesiącu sierpniu 2011 r. wykonał geodeta upr. M. Skóra:

Mirosław Skóra  
28-540 DZIAŁOSZYCE  
ul. Piłsudskiego 43  
Poznań 61-610

JEDNOSTKA PROJEKTOWA:	mgr Inż. JANUSZ 28-400 PIŃCZÓW,
TEMAT:	PROJEKT ZAGOSPODAROWANIA
OBIEKT:	PRZEBUDOWA CZ. Z WYKONANIEM
INWESTOR:	GINA DZIAŁOSZYCE
ADRES:	JAKUBOWICE, nr.
PROJEKTANT:	

# PROJEKT ZAGOSPODAROWANIA DZIAŁKI

INWESTOR: GMINA DZIAŁOSZYCE

ADRES: 28-440 Działoszyce, ul. Skalmierska 5

ADRES BUDOWY: JAKUBOWICE, gm. Działoszyce, nr. ewid. gr. 232

STAROSTWO POWIATOWE  
w Pińczowie  
Wydział Architektury i Budownictwa  
ul. Zacisze 5, 28-400 Pińczów  
tel. 41 557-60-01  
fax 41 557-60-07

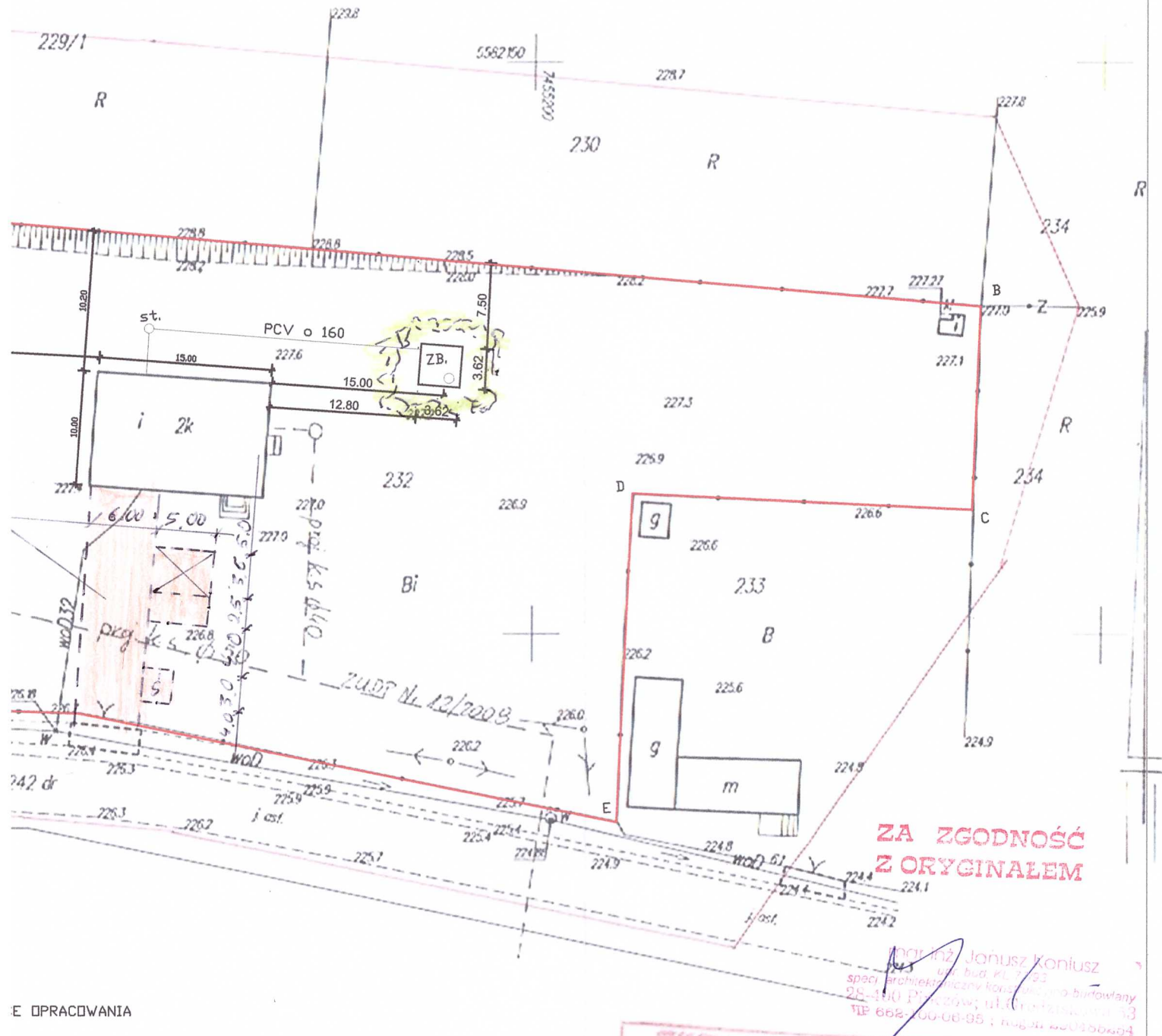

E OPRACOWANIA

INWESTOR: GRODZISKOWA 53, TEL 3573468	FAZA:
OPRACOWANIE DZIAŁKI: POMIESZCZEŃ W BUDYNKU OSP - JAKUBOWICE EJ, WEWNĘTRZNEJ INSTALACJI ELEKTRYCZNEJ	DT
gruntu 232	DATA WYKONANIA: sierpień 2011r.
mgr inż. ARCH. ZYGMUNT CHUCHERKO Upr. bud. nr 274/868 z 19.11.11 pkt 1 i ust. 1 pkt 2 Upr. Urbanistycznej nr 428/89 28-500 Kazimierz Wielki, ul. Konst. J. Majka 90 tel. 41/ 35 23 394	SKALA: 1:500

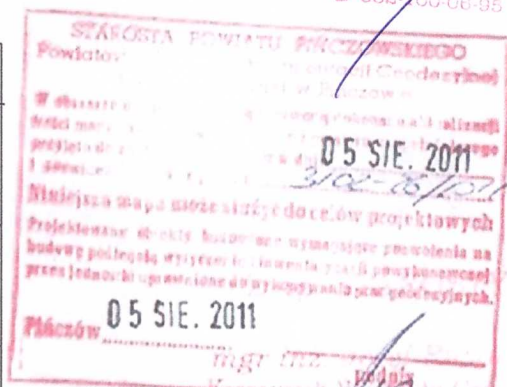

Kartografia, Katastru  
i Gospodarki Nieruchomościami



### 3.1 Część opisowa do projektu zagospodarowania działki

1. Przedmiotem inwestycji jest przebudowa części pomieszczeń w budynku OSP w Jakubowicach w ramach jego powierzchni i kubatury oraz budowa nowej instalacji elektrycznej
2. Na działkę prowadzi zjazd do drogi publicznej oznaczonej numerem 242dr
3. Zagospodarowanie działki będzie obejmowało wykonanie obiektów jak w pkt.1
4. Działka przeznaczona pod zabudowę nie jest wpisana do rejestru zabytków
6. Działka nie znajduje się w granicach terenu górniczego oraz nie podlega wpływowi eksploatacji górniczej.
7. Projektowana zabudowa nie stwarza zagrożenia dla środowiska naturalnego oraz higieny i zdrowia użytkowników. Nie jest źródłem emisji szkodliwego promieniowania lub innych czynników szkodliwych dla zdrowia ludzi.
8. Uwagi.

Do budowy stosować wyłącznie wyroby budowlane dopuszczone do stosowania w budownictwie posiadające atesty bądź certyfikaty wymagane odpowiednimi przepisami. Wszelkie roboty budowlane wykonywać zgodnie z zatwierdzonym projektem budowlanym, zasadami sztuki budowlanej i przepisami BHP pod

fachowym i uprawnionym nadzorem technicznym.

9. Osoby niepełnosprawne mogą korzystać z obiektu poprzez podchylenie poręczy schodów zgodnie z opracowanymi zgodnie z odrębnym rozporządzeniem

10. Odprowadzenie wód opadowych powierzchniowo po terenie składowiska

11. Miejsca postojowe i gromadzenie odpadów stałych opadów atmosferycznych - itnigga

INGR INŻ. ARCH. ZYGMUNT CHUCHERKO  
Upr. budl. nr 274/6655-16/1 pkt.1 i ust. pkt.2  
Upr. Urbanist. 2009/026/09  
28-500 Kazimierz Wielki, ul. Konst. 3-Maja 52  
tel. 141/ 35 23 394



**4. Informacja dotycząca opracowania  
Planu bezpieczeństwa i ochrony zdrowia "BIOZ".**

STAROSTWO POWIATOWE  
w Pinczowie  
Wydział Architektury i Budownictwa  
ul. Żołnierska 5, 28-400 Pinczów  
tel. 41 367-60-01  
fax 41 367-60-02

**PRZEBUDOWA CZĘŚCI POMIESZCZEŃ BUDYNKU OSP W JAKUBOWICACH  
WYKONANIE NOWEJ INSTALACJI ELEKTRYCZNEJ W BUDYNKU ORAZ  
BUDOWIE ZBIORNIKA NA NIECZYSTOŚCI CIEKŁE WRAZ Z PRZYŁĄCZEM.**

Adres budowy: Jakubowice,  
Gmina Działoszyce  
Nr. ewid. gruntów: 232

Investor: Gmina Działoszyce  
ul. Skalbmierska 5  
28-440 Działoszyce

**1. Zakres robót budowlanych:**

Zakres robót budynku obejmuje:

- wykonanie fundamentów i ścianek działowych
- roboty wykończeniowe
- roboty przy budowie zbiornika na nieczystości ciekłe

**2. Wykaz istniejących obiektów:**

- budynek OSP będący przedmiotem przebudowy

**3. Wskazanie el. zagospodarowania terenu mogących stanowić zagrożenie bezpieczeństwa i zdrowia ludzi.**

-

**4. Zagrożenia dla bezpieczeństwa i zdrowia ludzi występujące podczas budowy:**

- wykonywanie komina wentylacyjnego ponad dachem: niebezpieczeństwo upadku z rusztowań

**5.0 Sposób prowadzenia instruktażu pracowników przed przystąpieniem do realizacji robót szczególnie niebezpiecznych**

5.1 Przy budowie ścian; wszyscy pracownicy winni być zapoznani z przepisami zawartymi w ROZPORZĄDZENIU MINISTRA INFRASTRUKTURY z dnia 6 lutego 2003r. W sprawie bhp przy wykonywaniu robót budowlanych; Dz.U. nr. 47 poz. 401 , rozdział 12 – Roboty murarskie i tynkarskie,

5.2 przy wykonywaniu prac z udziałem maszyn: wszyscy pracownicy winni być zapoznani z przepisami zawartymi w ROZPORZĄDZENIU j. w., dz. U. nr. 47 poz. 401 rozdział 7 -maszyny i inne urządzenia techniczne

**6.0 Wykaz środków technicznych i organizacyjnych zapobiegającym niebezpieczeństwom wynikającym z wykonywania robót budowlanych w strefach szczególnego zagrożenia zdrowia**

6.1 Umieścić tablice informacyjną z wykazem telefonów; pogotowia, straży pożarnej, policji

6.2 W pomieszczeniu socjalnym umieścić punkt pierwszej pomocy

6.3 Wykonać ogrodzenie terenu budowy

6.4 Rozmieścić tablice ostrzegawcze

6.5 Wykonywać wykopy o odpowiednim nachyleniu

6.6 Wszelkie rowy i wykopy budowlane na zewnątrz ogrodzenia placu budowy oraz te, przez które prowadzą drogi i przejścia komunikacyjne na placu budowy powinny być oznakowane i odpowiednio zabezpieczone.

6.7 Wszelkie urządzenia pomocnicze, transportowe i ochronne stosowane przy wykonywaniu robót oraz materiały do tych urządzeń muszą odpowiadać ogólnie uznanym wymaganiom co do ich jakości oraz normom wytrzymałości.

6.8 Wyznaczyć drogę ewakuacji

mgr inż. Józef Koniusz  
ul. Żołnierska 5, 28-400 Pinczów  
spec. architektura i budownictwo  
28-400 Pinczów, ul. Żołnierska 53  
tel. 662-100-000, fax 662-100-002

**5.Projekt budowlany**

STAROSTWO POWIATOWE  
w Pińczowie  
Wydział Architektury i Budownictwa  
ul. Zacisze 5, 28-400 Pińczów  
tel. 41 357-60-01  
fax 41 357-60-07

**PRZEBUDOWA CZĘŚCI POMIESZCZEŃ BUDYNKU OSP W JAKUBOWICACH  
WYKONANIE NOWEJ INSTALACJI ELEKTRYCZNEJ W BUDYNKU ORAZ  
BUDOWIE ZBIORNIKA NA NIECZYSTOŚCI CIEKŁE WRAZ Z PRZYŁĄCZEM.**

Adres budowy: Jakubowice,  
Gmina Działoszyce  
Nr. ewid. gruntów: 232

Inwestor: Gmina Działoszyce  
ul. Skalbmierska 5  
28-440 Działoszyce

## I. CZĘŚĆ OPISOWA

### 1. PODSTAWOWE ZAŁOŻENIA PRZYJĘTE DO PROJEKTU BUDOWLANEGO.

#### 1.1 Metoda wykonstwa

- tradycyjna i uprzemysłowiona

#### 1.2 Przeznaczenie i ogólna charakterystyka inwestycji

Przedmiotem inwestycji są roboty polegające na przebudowie części pomieszczeń w budynku OSP w Jakubowicach polegające na:

- wykonaniu pomieszczeń węzła sanitarnego wraz z niezbędnymi instalacjami oraz podłączenie do zbiornika na nieczystości ciekłe
- wykonanie zbiornika na nieczystości ciekłe

### 2. OPIS TECHNICZNY.

#### 2.1. Fundamenty. (wewnętrzne pod ścianki działowe)

- ławy fundamentowe betowe, szer. 30cm z betonu żwirowego B-20 wys. 40cm pod ścianki działowe

#### 2.2. Ścianki działowe

- z cegły ceramicznej dziurawki gr. 12 cm na zaprawie cem.-wap.

#### 2.3. Nadproża,

- nadproża nad otworami drzwiowymi i okiennymi z prefabrykowanych elementów typu "L"

#### 2.4. Posadzki.

- terakota na kleju. W pomieszczeniach sanitarnych z pełną podbudową i izolacją.

#### 2.5. Tynki, malowanie, okładziny

- tynki wewnętrzne cem.-wap. lub gipsowe
- malowanie ścian i sufitów farbami emulsyjnymi w kolorach jasnych
- w węzłach sanitarnych z przedsionkiem na ścianach do wysokości 2.1m glazura z fugami gładkimi, wodoodpornymi oraz wyobleniami na krawędziach

#### 2.6. Stolarka

- drzwiowa, typowa, w pomieszczeniach sanitarnych z kratkami wentylacyjnymi

#### 2.7. Izolacje

- Izolacja przeciwwilgociowa pionowa i pozioma ścian przyziemia i fundamentów – powłoki bitumiczne, dwuwarstwowe wg. Technologii dostępnej na rynku



- izolacja przeciwwilgociowa posadzek - folia PE grubości 0.20mm

## 2.8. Wentylacja

- prefabrykowane, wielokanałowe kanały wentylacyjne z wyprowadzeniem ponad dach

## 2.9. Instalacje

- sanitarna:
  - wodociągowa w podłączeniu do istniejącej sieci wewnętrznej
  - kanalizacyjna w podłączeniu do projektowanego zbiornika na nieczystości ciekłe
- elektryczna siły i światła według nowej dokumentacji

STAROSTWO POWIATOWE  
w Pińczowie  
Wydział Architektury i Budownictwa  
ul. Zacisze 5, 28-400 Pińczów  
tel. 41 357-60-01  
fax 41 357-60-07

## II. CZĘŚĆ RYSUNKOWA

- |                       |             |
|-----------------------|-------------|
| 1. rzut parteru       | skala 1:100 |
| 2. rzut piętr         | skala 1:100 |
| 3. rzut dachu         | skala 1:100 |
| 4. elewacja północna  | skala 1:100 |
| 5. elewacja wschodnia | skala 1:100 |
| 6. elewacja zachodnia | skala 1:100 |

INGR INŻ. ARCH. ZYGMUNT CHUCHERKO  
Upr. bud. nr 274/587, 1 pkt. 1 i 2  
Upr. Urbanist. nr 824/89  
28-500 Kazimierz Wielki, ul. Konst. 2 Maja 99  
tel. 141/ 35 23 394

5.1 Ekspertyza techniczna w zakresie stanu konstrukcji i elementów  
budynku przeznaczonego do przebudowy, z uwzględnieniem podłoża gruntowego

STAROSTWO POWIATOWE  
Wydział Architektury i Budownictwa  
ul. Żytna 53, 38-400 Płoszów  
tel. 41 357-60-01  
fax 41 357-60-07

1. Stan techniczny konstrukcji i elementów budynku w zakresie projektu

- Zamierzenie inwestycyjne polegające na przebudowie istniejącego budynku OSP w Jakubowicach ogranicza się do robót polegających na:
  - wykonaniu pomieszczeń węzła sanitarnego wraz z niezbędnymi instalacjami oraz podłączenie do projektowanego zbiornika na nieczystości ciekłe
  - przebudowie wewnętrznej instalacji elektrycznej
- Przewidziane roboty nie mają wpływu na elementy konstrukcyjne istniejącego budynku
- obciążenia na fundamenty istniejącego budynku bez zmian
- fundamenty pod ścianki działowe i schody klatki schodowej posadowione wewnątrz budynku bez wpływu na istniejące fundamenty
- Ocena techniczna opisuje stan techniczny istniejącego budynku.  
Istniejący budynek wykonany o konstrukcji tradycyjnej, piętrowy, bez poddasza użytkowego i podpiwniczenia. Budynek posadowiony za pośrednictwem betonowych łąw fundamentowych na warstwie nośnej gruntu rodzimego. Nie stwierdzono objawów świadczących o nadmiernym osiadaniu budynku. Ściany zewnętrzne i wewnętrzne wmurowane wykończone tynkami cementowo-wapiennymi. Dach wykonany w konstrukcji drewnianej. Budynek posiada orynnowanie, odprowadzające wody opadowe z dachu po terenie działki własnej. Budynek aktualnie jest w ciągłej eksploatacji.
- W obiekcie wykonane zostały roboty wzmacniające niektóre elementy konstrukcyjne zgodnie z opracowaną pełną ekspertyzą budowlaną wykonaną przez mgr. inż. Andrzeja Pasternaka w dniu 20.03. 2008r.  
Obecnie konstrukcja obiektu stateczna.
- W opracowanej dokumentacji wykorzystano inwentaryzację wykonaną przez mgr. inż. Andrzeja Pasternaka w dniu 20.03. 2008r.

2. Stan podłoża gruntowego

- Posadowienie elementów projektowanych znajduje się wewnątrz istniejącego budynku w sposób nie naruszający warstwy nośnej gruntu pod łąwami istniejącego budynku.

3. Wnioski:

- Stan konstrukcji i elementów budynku umożliwia wykonanie przedmiotowego zadania
- Stan podłoża gruntowego umożliwia wykonanie przedmiotowej przebudowy
- Projektowana inwestycja nie powoduje zagrożeń dla bezpieczeństwa użytkowników istniejącego budynku.

Mgr inż. Janusz Koniusz  
ul. Żytna 53, 38-400 Płoszów  
specjalizacja: architektura, konstrukcja, inżynieria budowlana  
28-400 Płoszów, ul. Głębokowska 53  
TIP 41 357-60-01 ; Regon 140463254

STAROSTWO POWIATOWE  
w Pińczowie  
Wydział Architektury i Budownictwa  
ul. Zacisze 5, 28-400 Pińczów  
tel. 41 357-60-01  
fax 41 357-60-07

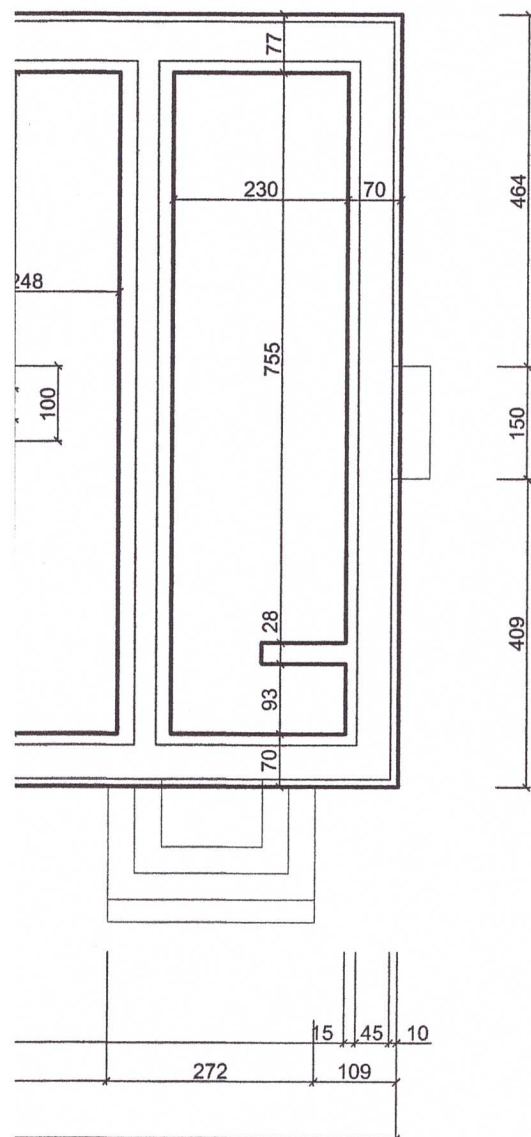

ZA ZGODNOŚĆ  
Z ORYGINAŁEM

mgr inż. Andrzej Pasternak  
spec. architektura i budownictwo  
28-400 Pińczów, ul. Godziszowska 53  
tel. 602 100 11 65, mobil 250455254

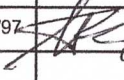
JEDNOSTKA PROJEKTOWA:  <b>ANPAS</b> PROJEKTY BUDOWLANE 28-100 Busko-Zdrój, ul. Kilińskiego 16 tel. (0-41) 378 79 05		Imię i nazwisko Projektant: mgr inż. Andrzej Pasternak		Nr uprawnień KL-110/97		Podpis 	
INWESTOR: Burmistrz Miasta i Gminy Działoszyce ul. Skalomierska 5 28-440 Działoszyce		NUMERY EWIDENCYJNE DZIAŁEK: 232 Jakubowice					
OBIEKT: Remiza Ochotniczej Straży Pożarnej		Projekt Nr: 203.08		Branża: Budowlana		Faza opracowania Inwentaryzacja	
TREŚĆ RYSUNKU Rzut fundamentów		Symbol opracowania: Data: 20.03.2008		Skala: 1:100		Rysunek Nr: K.1	



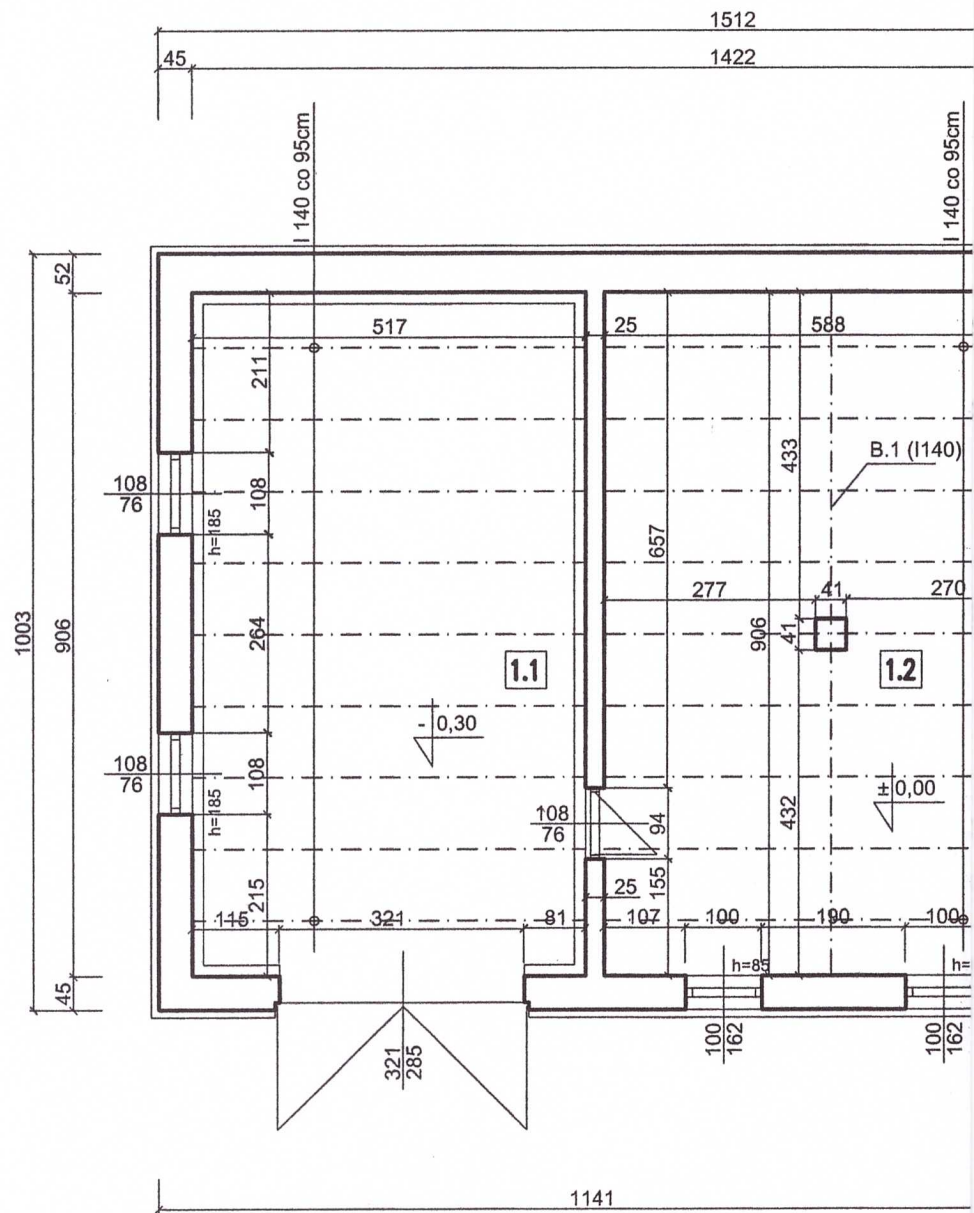

STAROSTWO POWIATOWE  
w Pińczowie  
Wydział Architektury i Budownictwa  
ul. Zacisze 5, 28-400 Pińczów  
tel. 41 357-60-01  
fax 41 357-60-07

Nr	Pow. [m <sup>2</sup> ]	Rodzaj pomieszczenia.	Posadzka
1.1	44,25	Garaż	beton
1.2	53,27	Pom. spotkań	beton
1.3	14,75	Pom. gospodarcze	beton
1.4	8,84	Przedśionek	beton
1.5	4,20	Klatka schodowa	beton

ZA ZGODNOŚĆ  
Z ORYGINAŁEM

mgr inż. Andrzej Koniusz  
upr. bud. KL 110/97  
specjalista architektury i budownictwa  
28-400 Pińczów, ul. Ciesielska 53  
tel. 666 100-06-95 ; Regon 290465284

JEDNOSTKA PROJEKTOWA:  <b>ANPAS</b> PROJEKTY BUDOWLANE 28-100 Busko-Zdrój, ul. Kilińskiego 16 tel. (0-41) 378 79 05		Imię i nazwisko		Nr uprawnień	Podpis
INWESTOR: Burmistrz Masta i Gminy Działoszyce ul. Skalmierska 5 28-440 Działoszyce		Projektant: mgr inż. Andrzej Pasternak		KL-110/97	
NUMERY EWIDENCYJNE DZIAŁEK: 232 Jakubowice					
OBIEKT: Remiza Ochotniczej Straży Pożarnej		Projekt Nr: 203.08		Branża: Budowlana	Faza opracowania Inwentaryzacja
TREŚĆ RYSUNKU Rzut parteru		Symbol opracowania: Data: 20.03.2008		Skala: 1:100	Rysunek Nr: K.2





STAROSTWO POWIATOWE  
w Pińczowie  
Wydział Architektury i Budownictwa  
ul. Zacisze 5, 28-400 Pińczów  
tel. 41 357-60-01  
fax 41 357-60-07

Nr	Pow. [m <sup>2</sup> ]	Rodzaj pomieszczenia.	Posadzka
2.1	124,52	Sala zajęć kulturalnych	deski podłogowe

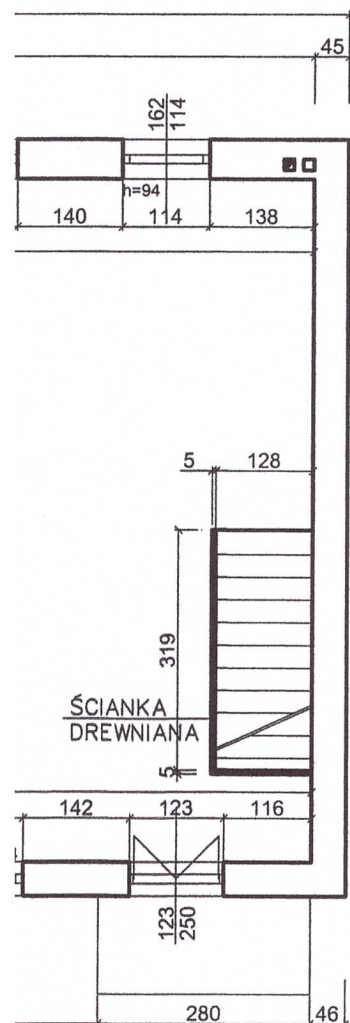

ZA ZGODNOŚĆ  
Z ORYGINAŁEM

mgr inż. Janusz Koniusz  
ul. bud. KL 77/93  
spec. architektoniczny konstrukcyjno-budowlany  
28-400 Pińczów; ul. Grodziskowa 53  
NIP 658-000-06-95; REGON 250485254

JEDNOSTKA PROJEKTOWA:		Imię i nazwisko		Nr uprawnień	Podpis
 <b>ANPAS</b> <b>PROJEKTY BUDOWLANE</b> 28-100 Busko-Zdrój, ul. Kilińskiego 16 tel. (0-41) 378 79 05		Projektant:		mgr inż. Andrzej Pasternak	KL-110/97
INWESTOR:		NUMERY EWIDENCYJNE DZIAŁEK:			
Burmistrz Masta i Gminy Działoszyce ul. Skalomierska 5 28-440 Działoszyce		232 Jakubowice			
OBIEKT:		Projekt Nr:	Branża:	Faza opracowania	
Remiza Ochotniczej Straży Pożarnej		203.08	Budowlana	Inwentaryzacja	
TREŚĆ RYSUNKU		Symbol opracowania:	Skala:	Rysunek Nr:	
Rzut piętra		Data:	1:100	K.3	
		20.03.2008			

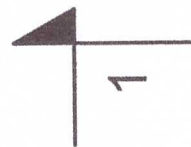

Rura spustowa  
ø100

RYNNA ø150

15%

15%

15%

Rura spustowa  
ø100

RYNNA ø150

80

1512

1672

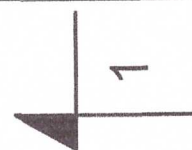

STAROSTWO POWIATOWE  
w Pińczowie  
Wydział Architektury i Budownictwa  
ul. Zacisze 5, 28-400 Pińczów  
tel. 41 357-60-01  
fax 41 357-60-07

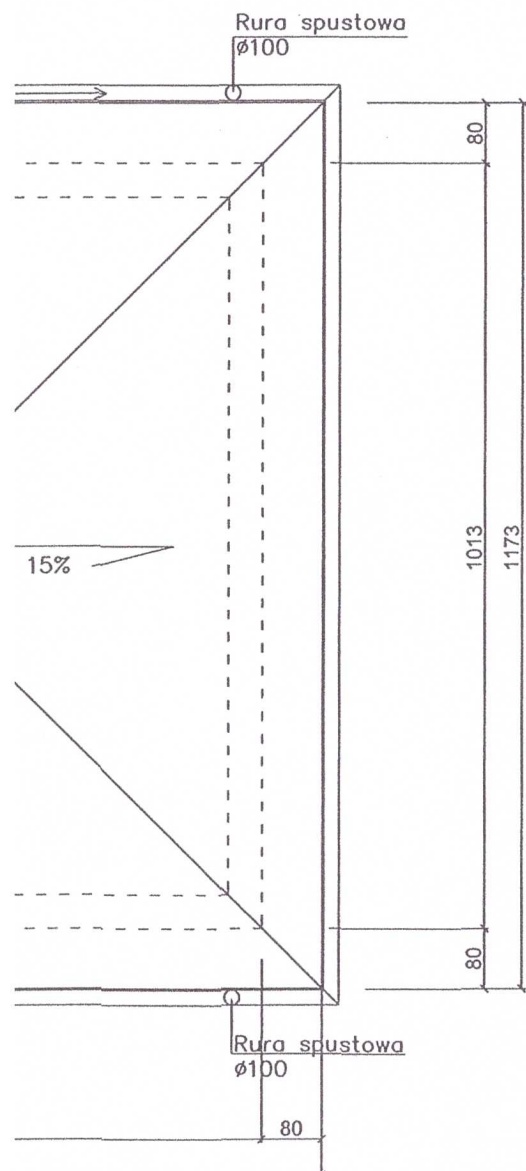

ZA ZGODNOŚĆ  
Z ORYGINAŁEM

mgr inż. Janusz Koniusz  
ul. Zacisze 5, 28-400 Pińczów  
tel. 41 357-60-01  
fax 41 357-60-07

JEDNOSTKA PROJEKTOWA:		Imię i nazwisko		Nr uprawnień	Podpis
 <b>ANPAS</b> <b>PROJEKTY BUDOWLANE</b> 28-100 Busko-Zdrój, ul. Kilińskiego 16 tel. (0-41) 378 79 05		Projektant:		mgr inż. Andrzej Pasternak	KL-110/97
INWESTOR:		NUMERY EWIDENCYJNE DZIAŁEK:			
Burmistrz Masta i Gminy Działoszyce ul. Skalomierska 5 28-440 Działoszyce		232 Jakubowice			
OBIEKT:		Projekt Nr:		Bronza:	Faza opracowania
Remiza Ochotniczej Straży Pożarnej		203.08		Budowlana	Inwentaryzacja
TREŚĆ RYSUNKU		Symbol opracowania:		Skala:	Rysunek Nr:
Rzut dachu		Data:		1:100	K.5
		20.03.2008			



# Przekrój 1-1

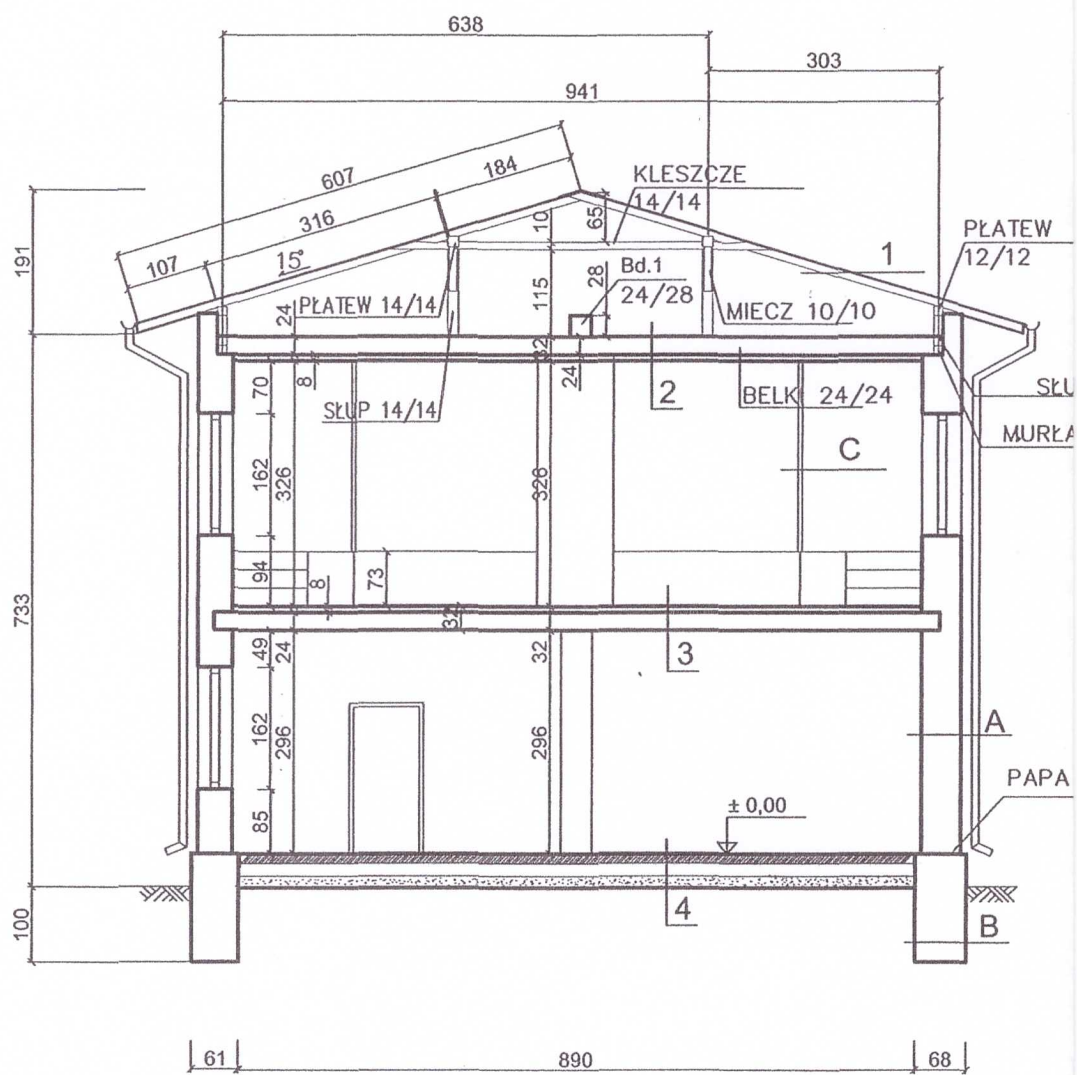



STAROSTWO POWIATOWE  
w Pińczowie  
Wydział Architektury i Budownictwa  
ul. Zacisze 5, 28-400 Pińczów  
tel. 41 357-60-01  
fax 41 357-60-07

1	BLACHA STALOWA OCYNKOWANA FALISTA ŁATY 4/5 KROKIEWIE 10/10
2	DESKOANIE gr. 2,5 BŁKI STROPOWE DESKOANIE gr. 2,5 TYNK CEMENTOWY WYKOŃCZENIOWY
3	PODŁOGA DREWNIANA gr.32 mm LEGARY DREWNIANE 10/10 cm STROP KLEINA NA PEK. STOŁOWY I 140 TYNK CEMENTOWO- WAPIENNY
4	POSADZKA BETONOWA GRUZOBETON PIASEK ZAGĘSZCZONY

A	TYNK CEMENTOWO- WAPIENNY PUSTAK ŻÓŁŁOWY NA ZAPRAWIE CEMENTOWO- WAPIENNEJ CEGLA SYLIKATOWA NA ZAPRAWIE CEMENTOWO- WAPIENNEJ TYNK CEMENTOWO- WAPIENNY
B	TYNK CEMENTOWO- WAPIENNY KAMIEŃ WAPIENNY POROWATY NA ZAPRAWIE CEMENTOWO- WAPIENNEJ
C	ŚCIANKA DREWNIANA NA RUSZCIE DREWNIANYM

ZA ZGODNOŚĆ  
Z ORYGINAŁEM

mgr inż. Janusz Koniusz  
spec. architektury i budownictwa  
ul. Godziszowa 53  
tel. 662 100 00-86, nrgon 280488254

JEDNOSTKA PROJEKTOWA:  <b>ANPAS</b> PROJEKTY BUDOWLANE 28-100 Busko-Zdrój, ul. Kilińskiego 16 tel. (0-41) 378 79 05		Imię i nazwisko Projektant: mgr inż. Andrzej Pasternak		Nr uprawnień KL-110/97	Podpis 
INWESTOR: Burmistrz Masta i Gminy Działoszyce ul. Skalmierska 5 28-440 Działoszyce	NUMERY EWIDENCYJNE DZIAŁEK: 232 Jakubowice	Projekt Nr: 203.08		Branża: Budowlana	Faza opracowania Inwentaryzacja
OBIEKT: Remiza Ochotniczej Straży Pożarnej		Symbol opracowania:		Skala: 1:100	Rysunek Nr: K.6
TREŚĆ RYSUNKU Przekrój 1-1		Data: 20.03.2008			

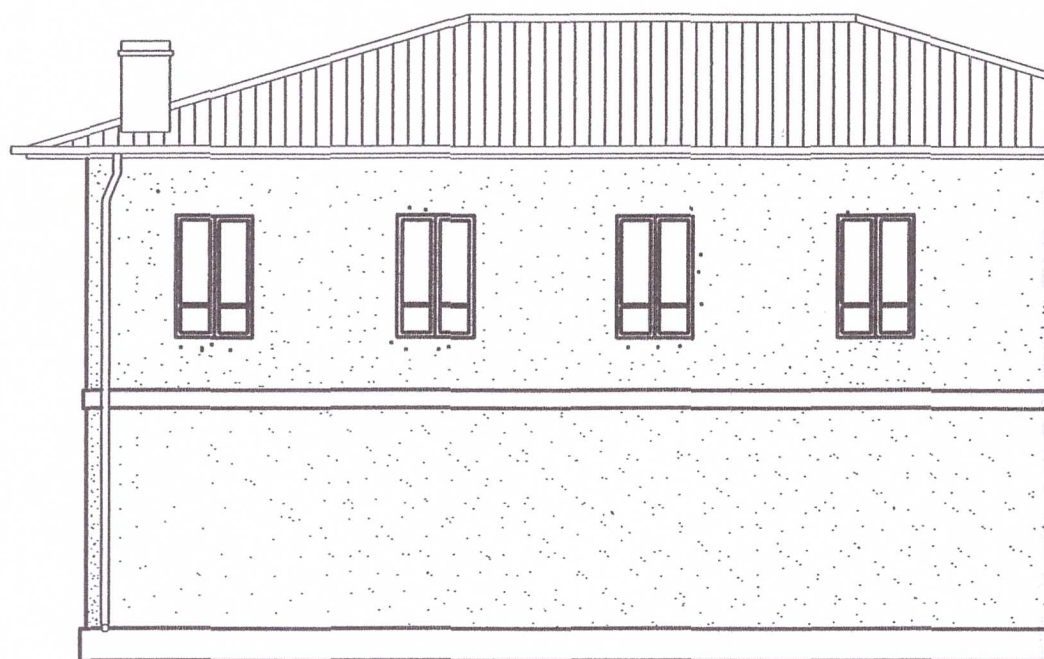



STAROSTWO POWIATOWE  
w Pińczowie  
Wydział Architektury i Budownictwa  
ul. Zacisze 5, 28-400 Pińczów  
tel. 41 357-60-01  
fax 41 357-60-07

ZA ZGODNOŚĆ  
Z ORYGINAŁEM

mgr inż. Janusz Koniusz  
upr. arch. nr 77/93  
specj. arch. i inż. architektura-budowlana  
28-400 Pińczów, ul. Gdalska 53  
tel. 066 100-0066, fax 066 100-0064

JEDNOSTKA PROJEKTOWA:		Imię i nazwisko		Nr uprawnień	Podpis
 <b>ANPAS</b> <b>PROJEKTY BUDOWLANE</b> 28-100 Busko-Zdrój, ul. Kilińskiego 16 tel. (0-41) 378 79 05		Projektant:		mgr inż. Andrzej Pasternak	KL-110/9Z
INWESTOR:		NUMERY EWIDENCYJNE DZIAŁEK:			
Burmistrz Masta i Gminy Działoszyce ul. Skalmierska 5 28-440 Działoszyce		232 Jakubowice			
OBIEKT:		Projekt Nr:	Branża:	Faza opracowania	
Remiza Ochotniczej Straży Pożarnej		203.08	Budowlana	Inwentaryzacja	
TREŚĆ RYSUNKU		Symbol opracowania:	Skala:	Rysunek Nr:	
Elewacja północna		Data:	1:100	K.7	
		20.03.2008			