

PROJEKT BUDOWLANY

PRZEBUDOWA CZĘŚCI POMIESZCZEŃ BUDYNKU OSP W CHMIELOWIE

Adres budowy: Chmielów,
Gmina Działoszyce
Nr. ewid. gruntów: 150

Inwestor: Gmina Działoszyce
ul. Skalmierska 5
28-440 Działoszyce

ZAŁĄCZNIK GRAFICZNY

NR *1*

Niniejszy załącznik stanowi integralną
część decyzji Starosty Pińczowskiego
-o zatwierdzeniu projektu budowlanego
-o pozwoleniu na budowę
z dnia *05.03.2012 r.*
znak *AB.VI.6740.36.2012*

Z up. STAROSTY

mgr inż. Dorota Łagęba
Kierownik Wydziału
Architektury i Budownictwa

Projektował:

ARCHITEKTURA	<p><i>mgr inż. ARCH. ZYGMUNT CHUCHERKO</i> Upr. bud. nr 274/66§ 5 ust. 1 pkt. 1 i ust. 1 pkt. 2 Upr. Urbanistyczna nr 160/83 28-500 Kazimierz Wielki, ul. Konst. 3-Maja 99 tel. 41/ 35 23 394</p>	
KONSTRUKCJA	<p><i>mgr inż. Janusz Koniusz</i> Upr. bud. nr 77/93 specj. architektoniczno-konstrukcyjne budowlany 28-400 Pińczów, ul. Grodzka 63 tel. 602 150 06-55 • Kuchnia 290455354</p>	
INST. ELEKTRYCZNE	<p><i>mgr inż. Tomasz Zajac</i> UPRAWNIENIA BUDOWLANE nr ewidencyjny SWK/0137/PWOE/07 do projektowania, nadzorowania i kierowania robotami budowlanymi bez ograniczeń w specjalności instalacyjnej w zakresie sieci, instalacji i urządzeń elektrycznych</p>	
INST. SANITARNE	<p><i>inż. GRZEGORZ MOZDZEN</i> uprawnienia budowlane Nr SWK/0099/PWOE/05 do projektowania bez ograniczeń w specjalności instalacyjnej w zakresie sieci, instalacji i urządzeń ciepłotnych, wentylacji i klimatyzacji, gazowych wodociągowych i kanalizacyjnych 28-500 Kazimierz Wielki, ul. Sienkiewicza 64 tel. (0-41) 352-14-79 • kom. 0 606 850 423</p>	

pazdziernik 2011r.

2. Zawartość projektu - spis

lp.

1. Strona tytułowa	1
2. Zawartość projektu – spis	2
3. Projekt zagospodarowania	3-6
4. Plan BIOS	7-8
5. Projekt budowlany- opis	9-11
5.1 Ekspertyza techniczna	12
- cz. rysunkowa	13-34
- charakterystyka energetyczna	35-36
6. Projekt inst. elektr.	37-42
- cz opisowa	
- cz. Rysunkowa	
7. Projekt inst. san	43-52
- cz opisowa	
- cz. rysunkowa	
8. Załączniki	53-64
- oświadczenia	
- zaświadczenia i uprawnienia	

Projekt budowlany zawiera 64 kolejno ponumerowanych stron.

3. Projekt zagospodarowania działki

PRZEBUDOWA CZĘŚCI POMIESZCZEŃ BUDYNKU OSP W CHMIELOWIE

Adres budowy: Chmielów,
Gmina Działoszyce
Nr. ewid. gruntów: 150

Inwestor: Gmina Działoszyce
ul. Skalbmierska 5
28-440 Działoszyce

Podstawowe dane techniczne obiektów

Lp.	Określenie	Pow. Zabudowy
1.0	BUDYNEK OSP	110.00m ²

1.

- BUDYNEK OSP



kl

- ISTNIEJĄCY ZBIORNIK NA NIECZYSTOŚCI CIEKŁE

S

- POJEMNIK DO GROMADZENIA ODPADÓW STAŁYCH

INGR INŻ. ARCH. ZYGMUNT CHUCHERKO
dpr. bud nr 2706695, tel. 1 pkt. 1 i ust. 1 pkt. 2
Upr. Urbanistyczne nr 66018
28-500 Kazimierza Wielka, ul. Konst. 3-Maja 99
tel. 41 35 23 394

Skala 1 : 500

woj. świętokrzyskie

powiat: pińczowski

gmina: **Działoszyce**

obręb: CHMIEŁÓW

nr mapy: 7.132.15.16.4.1

działka nr 150

ORIENTACJA 1 : 10 000

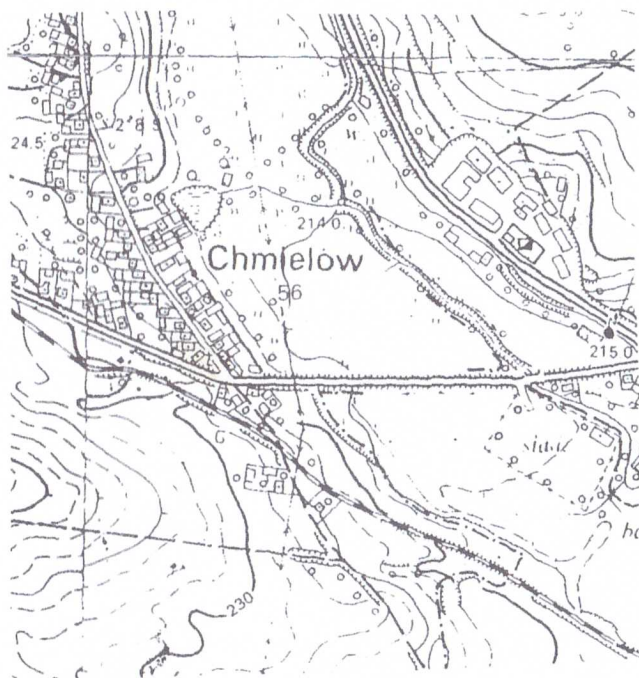
[illegible]

Nie wyklucza się istnienia w terenie urządzeń podziemnych
 które nie były przedmiotem inwentaryzacji geodezyjnej.

Granice działek przyjęto z operatu ewidencji gruntów.

Mapę w miesiącu lipcu 2011 r. wykonał geodeta upr. M. Skóra;

CESTERA LITWAŃSKA
Miroslaw Skon
28-540 DZALOSZYCE
ul. Piłsudskiego 43
Pozwolenie nr 11700

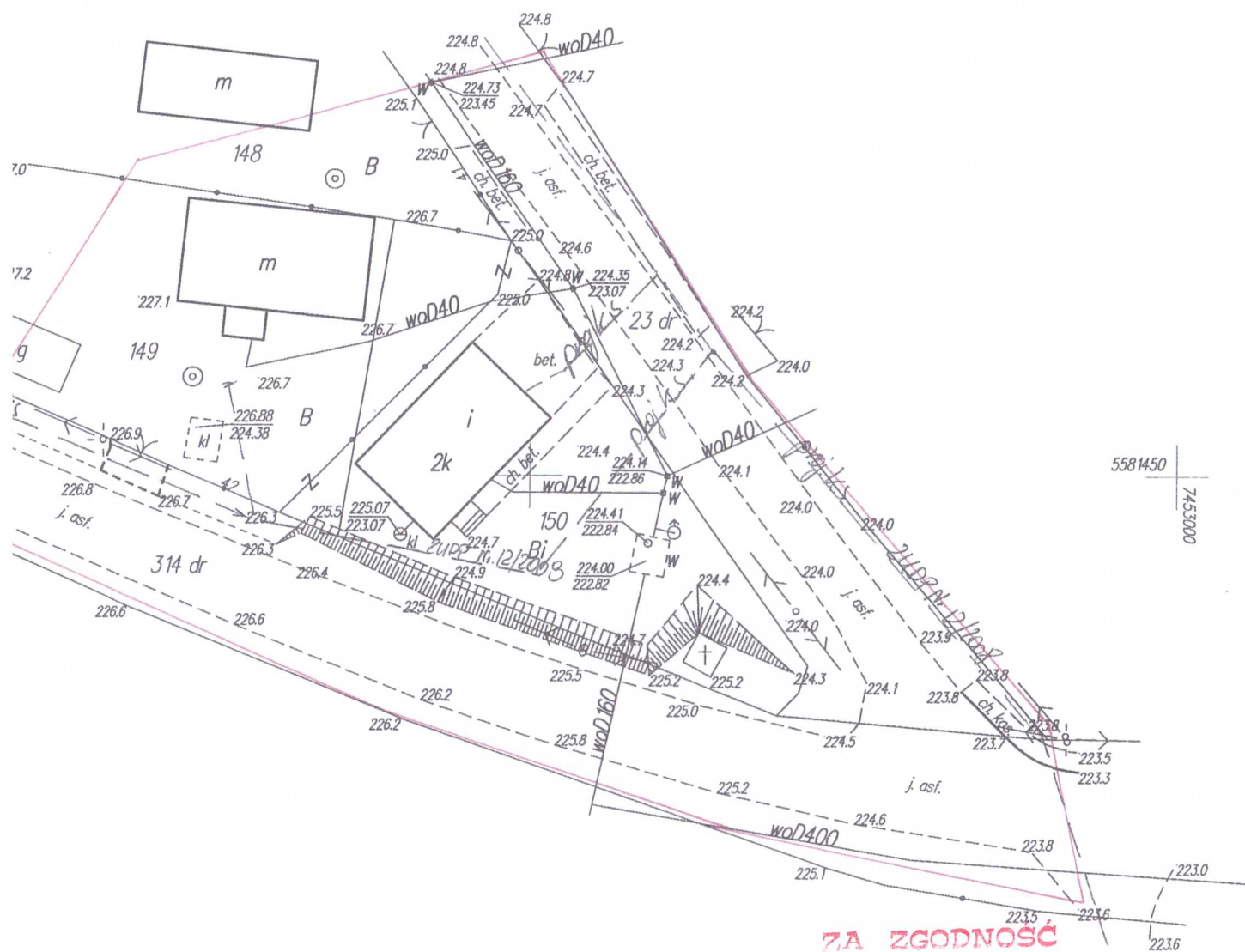

2335
ZA ZGODNOŚĆ
Z ORYGINAŁEM

Mgr inż. Józysz Koniusz
ul. bud. Kl. 77/93
spec. architektura i konstrukcyjno-budowlany
28-100 Pniewy, al. Wolności 53
tel. 022 241 08 65, 241 08 64, 241 08 63

MAPA DO CELÓW PROJEKTOWYCH

Skala 1 : 500

woj. świętokrzyskie

powiat: pińczowski

gmina: Działoszyce

obręb: CHMIELÓW

nr mapy: 7.132.15.16.4.1

działka nr 150

**ZA ZGODNOŚĆ
Z ORYGINAŁEM**

mgr inż. Józef Koniusz
ul. bud. 77/93
specjalność: inżynieria konstrukcyjno-budowlana
28-100 Pińczów; ul. Głębiskowa 53
tel. 662 100 00-05 ; fax 290 488 254

ORIENTACJA 1 : 10 000

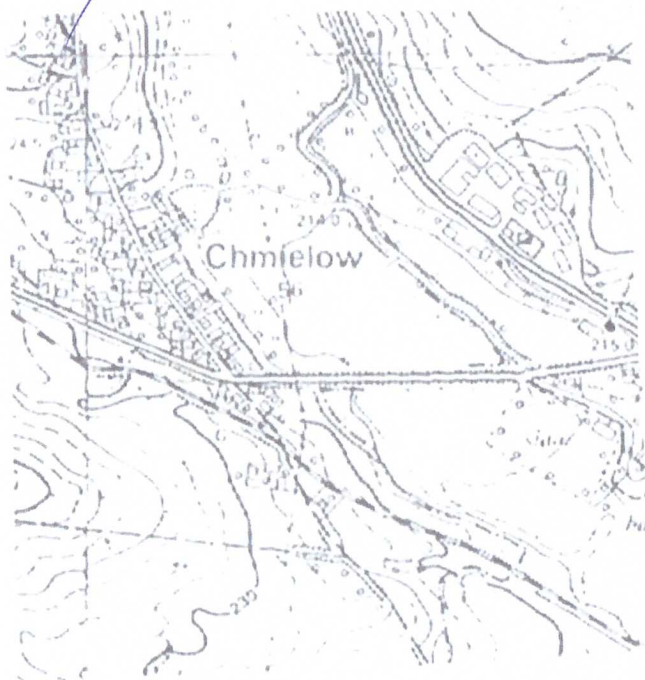

STATYSTYKA GMINA PIŃCZOWSKIEGO
Powiat: Pińczowski
W obszarze: ...
Inicjał: ...
Niniejsza mapa jest zgodna z projektem ...
Projektant: ...
Data: 05 SIE. 2011
Piszący: 05 SIE. 2011

Nie wyklucza się istnienia w terenie urządzeń podziemnych
które nie były przedmiotem inwentaryzacji geodezyjnej.
Granice działek przyjęto z operatu ewidencji gruntów.

Mapę w miesiącu lipcu 2011 r. wykonał geodeta upr. M. Skóra;

mgr inż. M. Skóra
28-540 DZIAŁOSZYCE
ul. Piłsudskiego 43
Poznań

PROJEKT ZAGOSPODAROWANIA DZIAŁKI

STAROSTWO POWIATOWE
w Pińczowie
Wydział Architektury i Budownictwa
ul. Zaczysze 5, 28-400 Pińczów
tel. 41 357-60-01
fax 41 357-60-07

INWESTOR: GMINA DZIAŁOSZYCE

ADRES: 28-440 Działoszyce, ul. Skalkmierska 5

ADRES BUDOWY: CHMIELÓW, gm. Działoszyce, nr. ewid. gr. 150

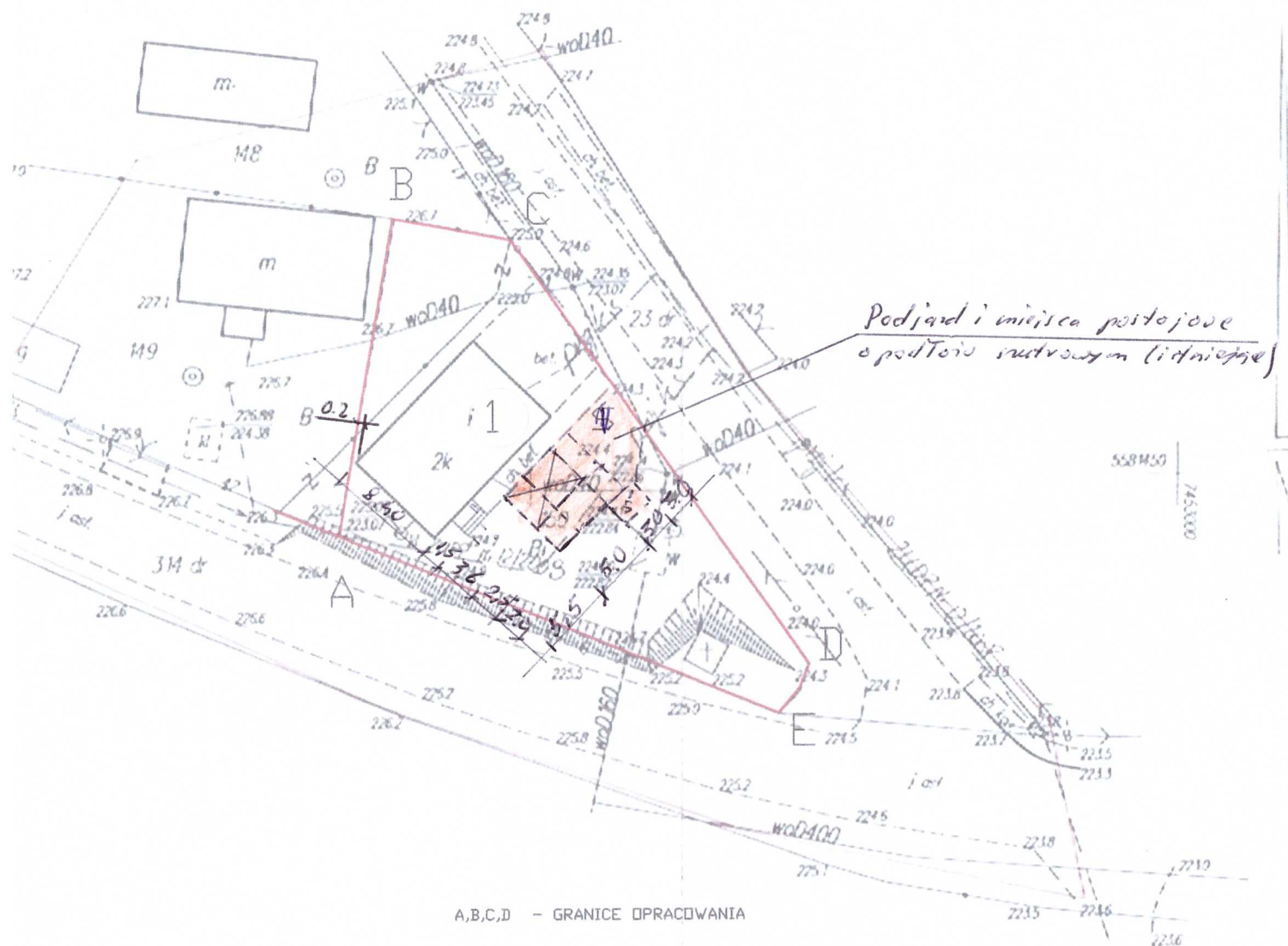

JEDNOSTKA PROJEKTOWA:	mgr inż. JANUSZ KONIUSZ 28-400 PIŃCZÓW, UL. GRODZISKOWA 53, TEL. 3573468	
TEMAT:	PROJEKT ZAGOSPODAROWANIA DZIAŁKI	FAZA:
OBIEKT:	PRZEBUDOWA CZĘCI POMIESZCZEŃ BUDYNKU	DT
INWESTOR:	GMINA DZIAŁOSZYCE	DATA WYKONANIA:
ADRES:	CHMIELÓW, nr. ewid. gruntu 150	sierpień 2011r.
PROJEKTANT:	MGR INŻ. ARCH. ZYGMUNT CHUCHERKO Upr. bud. nr 274/66 § 6 ust. 1 pkt 1 i 2 Upr. Urbanist. nr 28/8 28-500 Kazimierz Wielki, ul. Kości. 3 Maja 99 tel. /41/ 35 23 396	SKALA: 1:500

3.1 Część opisowa do projektu zagospodarowania działki

1. Przedmiotem inwestycji jest przebudowa części pomieszczeń w budynku OSP w Chmielowie w ramach jego powierzchni i kubatury oraz wykonanie nowej elewacji
2. Na działkę prowadzi zjazd do drogi publicznej oznaczonej numerem 23 dr
3. Zagospodarowanie działki będzie obejmowało wykonanie obiektów jak w pkt.1
4. Działka przeznaczona pod zabudowę nie jest wpisana do rejestru zabytków
6. Działka nie znajduje się w granicach terenu górniczego oraz nie podlega wpływowi eksploatacji górniczej.
7. Projektowana zabudowa nie stwarza zagrożenia dla środowiska naturalnego oraz higieny i zdrowia użytkowników. Nie jest źródłem emisji szkodliwego promieniowania lub innych czynników szkodliwych dla zdrowia ludzi.
8. Uwagi.

Do budowy stosować wyłącznie wyroby budowlane dopuszczone do stosowania w budownictwie posiadające atesty bądź certyfikaty wymagane odpowiednimi przepisami. Wszelkie roboty budowlane wykonywać zgodnie z zatwierdzonym projektem budowlanym, zasadami sztuki budowlanej i przepisami BHP pod fachowym i uprawnionym nadzorem technicznym.

9. Osoby niepełnosprawne mogą korzystać z obiektu poprzez podjazd na schodach zgodnie z opracowaniem według odrębnego założeń.

10. Miejsca postojowe i gromadzenia odpadów stałych o powierzchniach wewnętrznych - istniejące.

INGR. ARCH. ZYGMUNT CHUCHERKO
Upr. bud. nr 274/86 z 5 ust. 1 pkt. 1) ust. 1 pkt. 2
Upr. Urbanistyczna nr 226/89
28-500 Kazimierz Wielki, ul. Konst. 3-Maja 93
tel. 141/ 35 23 30-3

STAROSTWO POWIATOWE
w Pińczowie
Wydział Architektury i Budownictwa
ul. Zacisze 5, 28-400 Pińczów
tel. 41 357-60-01
fax 41 357-60-07

**4. Informacja dotycząca opracowania
Planu bezpieczeństwa i ochrony zdrowia "BIOZ".**

PRZEBUDOWA CZĘŚCI POMIESZCZEŃ BUDYNKU OSP W CHMIELOWIE

Adres budowy: Chmielów,
Gmina Działoszyce
Nr. ewid. gruntów: 150

Inwestor: Gmina Działoszyce
ul. Skalbmierska 5
28-440 Działoszyce

1. Zakres robót budowlanych:

Zakres robót budynku obejmuje:

- roboty wyburzeniowe klatki schodowej
- wykonanie fundamentów i ścianek działowych
- wykonanie nowej elewacji z dociepleniem styropianem gr. 12cm
- roboty wykończeniowe

2. Wykaz istniejących obiektów:

- budynek OSP będący przedmiotem przebudowy

3. Wskazanie el. zagospodarowania terenu mogących stanowić zagrożenie bezpieczeństwa i zdrowia ludzi.

Prowadzenie prac na wysokości powyżej 5m a w szczególności:

- wykonywanie elewacji: niebezpieczeństwo upadku z rusztowań

5.0 Sposób prowadzenia instruktażu pracowników przed przystąpieniem do realizacji robót szczególnie niebezpiecznych

- 5.1 Przy budowie ścian; wszyscy pracownicy winni być zapoznani z przepisami zawartymi w ROZPORZĄDZENIU MINISTRA INFRASTRUKTURY z dnia 6 lutego 2003r. W sprawie bhp przy wykonywaniu robót budowlanych; Dz.U. nr. 47 poz. 401 rozdział 8- Rusztowania i ruchome podesty robocze, rozdział 9 – roboty na wysokościach, rozdział 12 – Roboty murarskie i tynkarskie,
- 5.2 Przy wykonywaniu klatki schodowej: wszyscy pracownicy winni być zapoznani z przepisami zawartymi w ROZPORZĄDZENIU j. w., dz. U. nr. 47 poz. 401, rozdział 9 – roboty na wysokościach, rozdział 14 – roboty zbrojarskie i betoniarskie
- 5.3 Przy wykonywaniu elewacji: wszyscy pracownicy winni być zapoznani z przepisami zawartymi w ROZPORZĄDZENIU j. w., dz. U. nr. 47 poz. 401 rozdział 9- roboty na wysokościach,
- 5.4 przy wykonywaniu prac z udziałem dźwigu: wszyscy pracownicy winni być zapoznani z przepisami zawartymi w ROZPORZĄDZENIU j. w., dz. U. nr. 47 poz. 401 rozdział 7 -maszyny i inne urządzenia techniczne
-

5.0 Sposób prowadzenia instruktażu pracowników przed przystąpieniem do realizacji robót szczególnie niebezpiecznych

- 5.1 Przy budowie ścian; wszyscy pracownicy winni być zapoznani z przepisami zawartymi w ROZPORZĄDZENIU MINISTRA INFRASTRUKTURY z dnia 6 lutego 2003r. W sprawie bhp przy wykonywaniu robót budowlanych; Dz.U. nr. 47 poz. 401 , rozdział 12 – Roboty murarskie i tynkarskie,
- 5.2 przy wykonywaniu prac z udziałem maszyn: wszyscy pracownicy winni być zapoznani z przepisami zawartymi w ROZPORZĄDZENIU j. w., dz. U. nr. 47 poz. 401 rozdział 7 -maszyny i inne urządzenia techniczne

6.0 Wykaz środków technicznych i organizacyjnych zapobiegającym niebezpieczeństwom wynikającym z wykonywania robót budowlanych w strefach szczególnego zagrożenia zdrowia

- 6.1 Umieścić tablice informacyjną z wykazem telefonów; pogotowia, straży pożarnej, policji
- 6.2 W pomieszczeniu socjalnym umieścić punkt pierwszej pomocy
- 6.3 Wykonać ogrodzenie terenu budowy
- 6.4 Rozmieścić tablice ostrzegawcze
- 6.5 Wykonywać wykopy o odpowiednim nachyleniu
- 6.6 Wszelkie rowy i wykopy budowlane na zewnątrz ogrodzenia placu budowy oraz te, przez które prowadzą drogi i przejścia komunikacyjne na placu budowy powinny być oznakowane i odpowiednio zabezpieczone.
- 6.7 Wszelkie urządzenia pomocnicze, transportowe i ochronne stosowane przy wykonywaniu robót oraz materiały do tych urządzeń muszą odpowiadać ogólnie uznanym wymaganiom co do ich jakości oraz normom wytrzymałości.
- 6.8 Wyznaczyć drogę ewakuacyjną

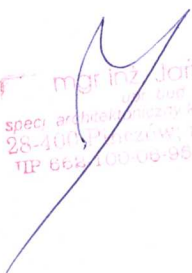
mgr inż. Józef Koniusz
spec. architektury i budownictwa
28-400 Pinczów, ul. Zacisze 5
NIP 662-100-00-00; Regon 140400404

5. Projekt budowlany

STAROSTWO POWIATOWE
w Pińczowie
Wydział Architektury i Budownictwa
ul. Zacisze 5, 28-400 Pińczów
tel. 41 357-60-01
fax 41 357-60-07

PRZEBUDOWY CZĘŚCI POMIESZCZEŃ W BUDYNKU OSP W CHMIELOWIE

Adres budowy: Chmielów,
Gmina Działoszyce
Nr. ewid. gruntów: 150

Inwestor: Gmina Działoszyce
ul. Skalbmierska 5
28-440 Działoszyce

I. CZĘŚĆ OPISOWA

1. PODSTAWOWE ZAŁOŻENIA PRZYJĘTE DO PROJEKTU BUDOWLANEGO.

1.1 Metoda wykonstwa

-tradycyjna i uprzemysłowiona

1.2 Przeznaczenie i ogólna charakterystyka inwestycji

Przedmiotem inwestycji są roboty polegające na przebudowie części pomieszczeń w budynku OSP w Chmielowie polegające na:

- adaptacji pomieszczenia gospodarczego na pomieszczenie łazienki ogólnodostępnej z przedsionkiem oraz z niezbędnymi instalacjami
- podłączeniu do istniejącego zbiornika na nieczystości ciekłe poprzez istniejącą instalację
- wymianie stolarki drzwiowej wraz z powiększeniem otworów drzwiowych
- wymurowaniu nowej ścianki działowej
- reperacji i malowaniu tynków
- wykonaniu nowych posadzek
- przebudowie istniejącej klatki schodowej
- wykonaniu nowej elewacji z dociepleniem budynku

2. OPIS TECHNICZNY.

2.1. Fundamenty. (wewnętrzne pod ścianki działowe)

- łąwy fundamentowe betowe, szer. 30cm z betonu żwirowego B-20 wys. 40cm pod ścianki działowe

2.2. Ścianki działowe

- z cegły ceramicznej dziurawki gr. 12 cm na zaprawie cem.-wap.

2.3. Nadproża,

- nadproża nad otworami drzwiowymi i okiennymi z prefabrykowanych elementów typu "L"

2.4. Posadzki.

- Terakota na kleju. W pomieszczeniach sanitarnych z pełną podbudową i izolacją.
- Terakota antypoślizgowa z fugami wodoodpornymi

2.5. Tynki, malowanie, okładziny

- tynki wewnętrzne cem-wap.
- malowanie ścian i sufitów farbami emulsyjnymi w kolorach jasnych
- w węzłach sanitarnych z przedsionkiem na ścianach do wysokości 2.1m glazura z fugai gładkami, wodoodpornymi oraz wyobleniami na krawędziach
- okładziny schodów z płytek terakotowych, antypoślizgowych na podbudowie z betonu

B20

- elewacja w kolorze beżowym.

- 11

5.1 Ekspertyza techniczna w zakresie stanu konstrukcji i elementów budynku przeznaczonego do przebudowy, z uwzględnieniem podłoża gruntowego

1. Stan techniczny konstrukcji i elementów budynku

- Zamierzenie inwestycyjne polegające na przebudowie istniejącego budynku OSP w Chmielowie ogranicza się do robót polegających na:
 - adaptacji pomieszczenia gospodarczego na pomieszczenia łazienki ogólnodostępnej
 - przebudowie istniejącej klatki schodowej
 - wykonaniu docieplenia budynku z nową elewacją
 - prace towarzyszące
- Zakres robót ogranicza się do istniejącego budynku
- Przewidziane roboty nie mają wpływu na elementy konstrukcyjne istniejącego budynku
- obciążenia na fundamenty istniejącego budynku bez zmian
- fundamenty pod ścianki działowe i schody klatki schodowej posadowione wewnątrz budynku bez wpływu na istniejące fundamenty
- Ocena techniczna opisuje stan techniczny istniejącego budynku.

Istniejący budynek wykonany o konstrukcji tradycyjnej, piętrowy, bez poddasza użytkowego i podpiwniczenia. Budynek posadowiony za pośrednictwem betowych ław fundamentowych na warstwie nośnej gruntu rodzimego. Nie stwierdzono objawów świadczących o nadmiernym osiadaniu budynku. Ściany zewnętrzne i wewnętrzne wmurowane wykończone tynkami cementowo-wapiennymi. Dach wykonany w konstrukcji drewnianej. Budynek posiada orynnowanie, odprowadzające wody opadowe z dachu po terenie działki własnej. Budynek aktualnie jest w ciągłej eksploatacji. Nie stwierdzono żadnych oznak lub zjawisk mogących świadczyć o złym stanie technicznym. Konstrukcja obiektu stateczna.

2. Stan podłoża gruntowego

- Posadowienie elementów projektowanych znajduje się wewnątrz istniejącego budynku w sposób nie naruszający warstwy nośnej gruntu pod ławami istniejącego budynku.

3. Wnioski:

- Stan konstrukcji i elementów budynku umożliwia wykonanie przedmiotowego zadania
- Stan podłoża gruntowego umożliwia wykonanie przedmiotowej przebudowy
- Projektowana inwestycja nie powoduje zagrożeń dla bezpieczeństwa użytkowników istniejącego budynku.

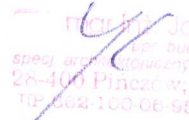

Mariusz Janusz
spec. arch. i bud. Kl. 77/93
28-400 Pińczów; ul. Grodzka 1
tel. 26 664 100-06 ; Regon 140480000

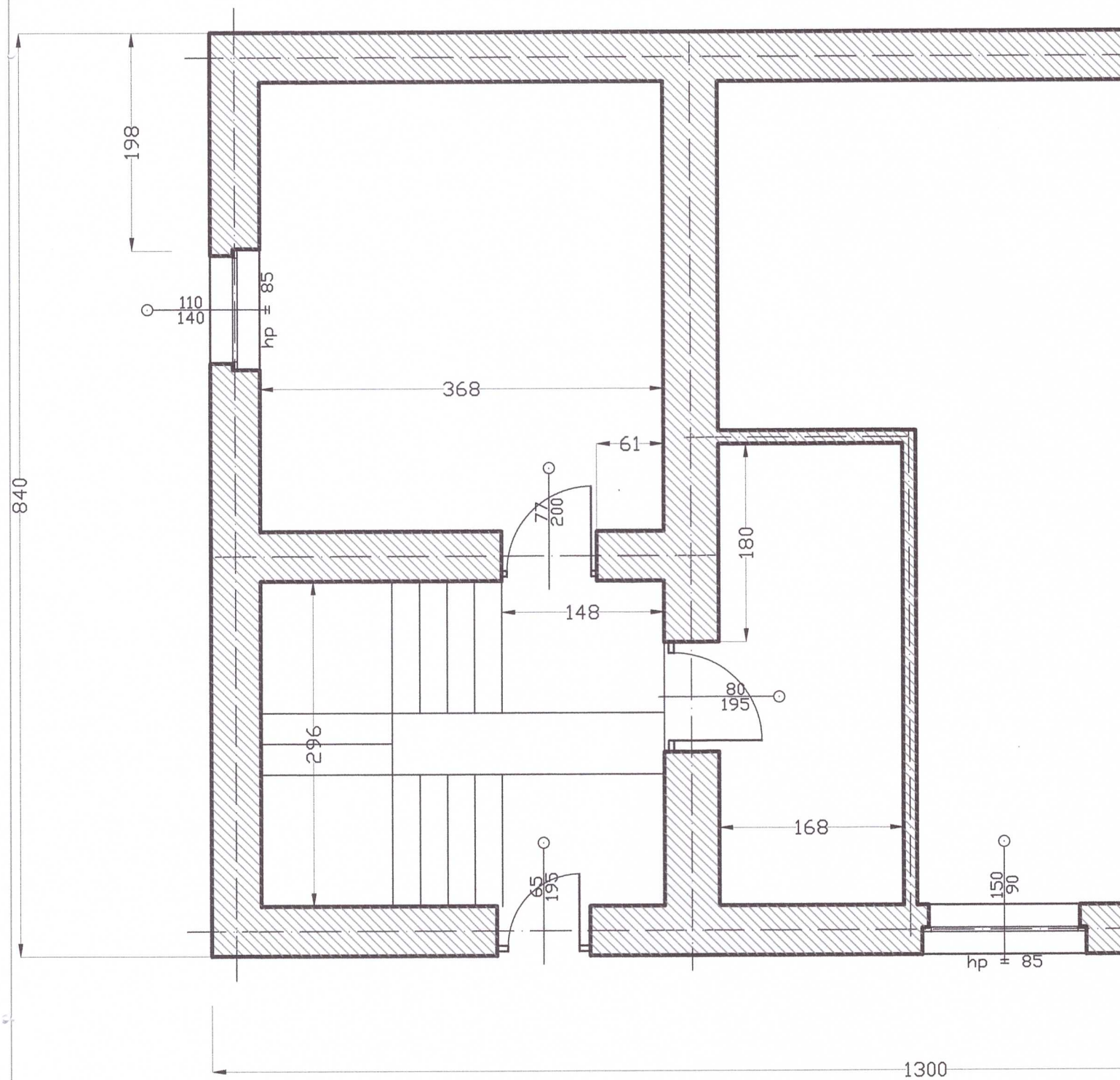
RZUT PA

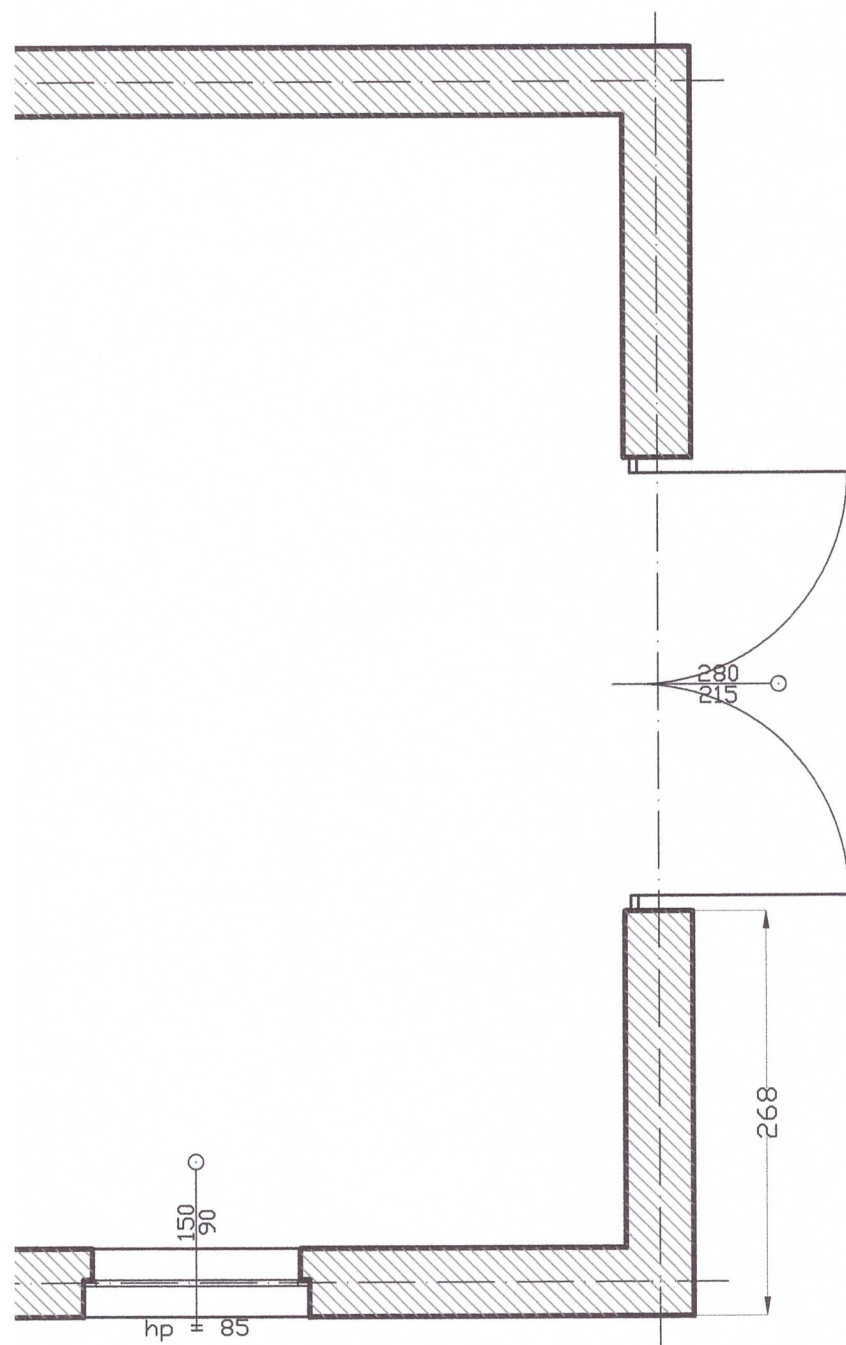

RTERU - INWENTARYZACJA

STAROSTWO POWIATOWE
w Pinczowie
Wydział Architektury i Budownictwa
ul. Zachodnia 5, 28-400 Pinczów
tel. 41 357-60-01
fax 41 357-60-07



JEDNOSTKA PROJEKTOWA:	mgr inż. Janusz Koniusz 28-400 Pinczów, ul. Grodziskowa 53, tel(0-41) 357 34 68	
TEMAT:	ARCHITEKTURA	Nr zlec.
OBIEKT:	PROJEKT BUDYNKU OSP CHMIEŁÓW	Faza:
ADRES:	Chmielów, nr. ewid. gr. 150	Data: marzec 2011 R
TYTUŁ RYSUNKU:	RZUT PARTERU - PROGRAM UŻYTKOWY	Wydanie:
PROJEKTANT:	Tytuł:	mgr inż. Janusz Koniusz specjalista architektury 28-400 Pinczów, ul. Grodziskowa 53 tel. 41 357-60-01, fax 41 357-60-07
	Inicjał:	
	Nazwisko:	
SPRAWDZAJĄCY:	Tytuł:	NR RYS. 1
	Inicjał:	
	Nazwisko:	
		SKALA: 1:100

RZUT PI

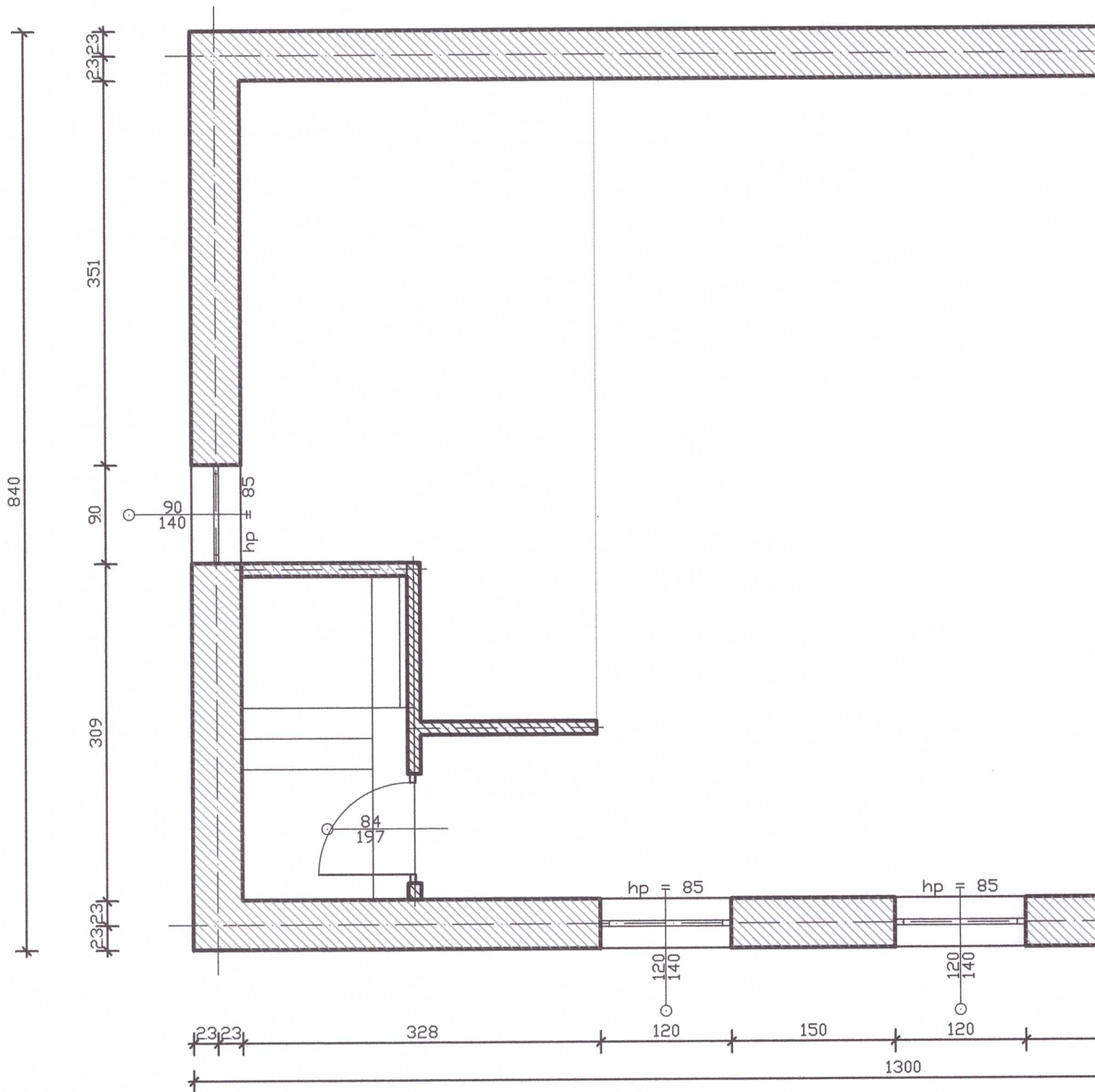

PIĘTRA - INWENTARYZACJA

STAROSTWO POWIATOWE
w Pińczowie
Wydział Architektury i Planowania
ul. Zacisze 5, 28-400 Pińczów
tel. 41 357 60 01
fax 41 357 60 07

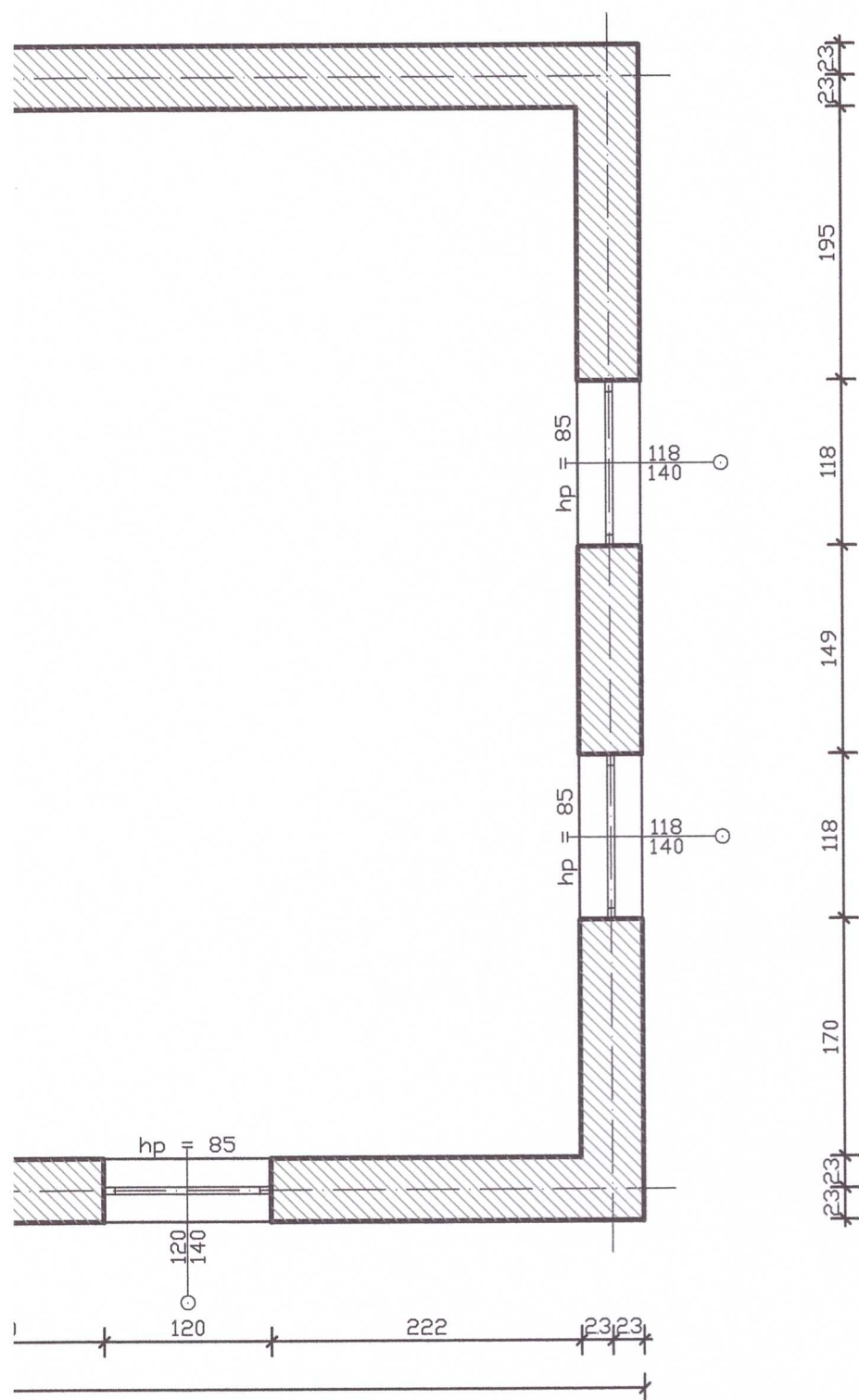

JEDNOSTKA PROJEKTOWA:	mgr inż. Janusz Koniusz 28-400 Pińczów, ul. Grodziskowa 53, tel(0-41) 357 34 68	
TEMAT:	ARCHITEKTURA - INWENTARYZACJA	Nr zlec.
OBIEKT:	BUDYNEK DSP CHMIEŁÓW	Faza:
ADRES:	Chmielów, gm. Dziatłoszyce	Data: marzec 2011 R
TYTUŁ RYSUNKU:	RZUT PIĘTRA	Wydanie:
PROJEKTANT:	Tytuł: Inicj: Nazwisko:	NR RYS. 2
SPRAWDZAJĄCY:	Tytuł: Inicj: Nazwisko:	SKALA: 1:50

RZUT D4

840

1300



RZUT D_f

840

1300



CHU - INWENTARYZACJA

STAROSTWO POWIATOWE
w Pińczowie
Wydział Architektury i Budownictwa
ul. Zacisze 5, 28-400 Pińczów
tel. 41 357-60-01
fax 41 357-60-07

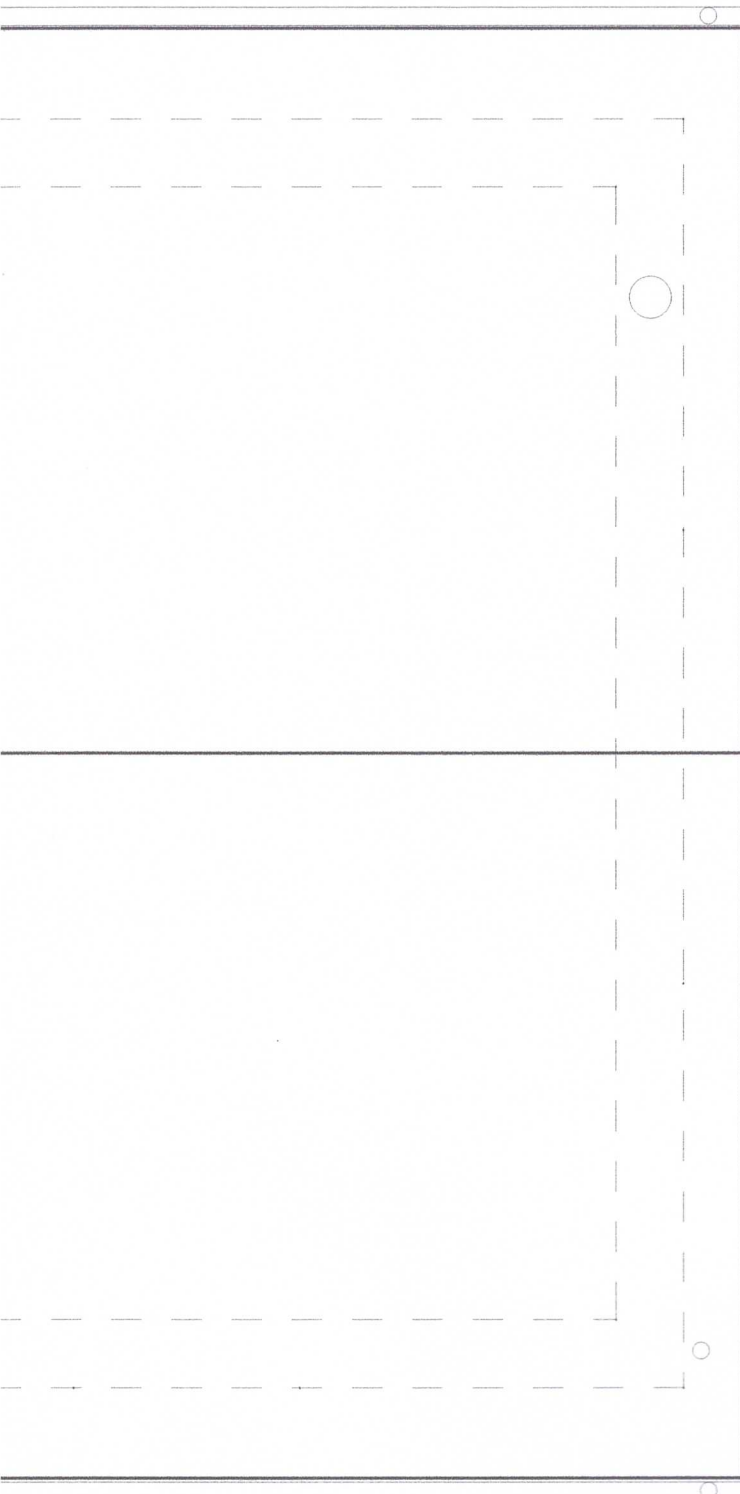

JEDNOSTKA PROJEKTOWA:	mgr Inż. Janusz Koniusz 28-400 Pińczów, ul. Grodziskowa 53, tel(0-41) 357 34 68	Nr zlec.
TEMAT:	ARCHITEKTURA - INWENTARYZACJA	Faza:
OBIEKT:	BUDYNEK DSP CHMIEŁÓW	Data:
ADRES:	Chmielów, gm. Dziadoszyce	marzec 2011 R
TYTUŁ RYSUNKU:	RZUT DACHU	Wydanie:
PROJEKTANT:	Tytuł: Imię: Nazwisko:	NR RYS. 3
SPRAWDZAJĄCY:	Tytuł: Imię: Nazwisko:	SKALA: 1:50

ELEWACJA WSC



CHODNIA - INWENTARYZACJA

STAROSTWO POWIATOWE
w Pińczowie
Wydział Architektury i Budownictwa
ul. Zacisze 5, 28-400 Pińczów
tel. 41 357-60-01
fax 41 357-60-07

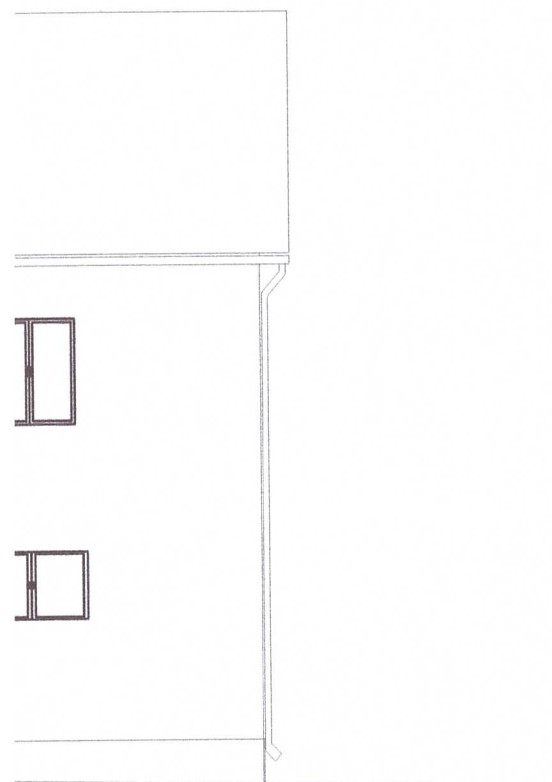

JEDNOSTKA PROJEKTOWA:	mgr inż. Janusz Koniusz 28-400 Pińczów, ul. Grodziskowa 53, tel(0-41) 357 34 68		Nr zlec.
TEMAT:	ARCHITEKTURA - INWENTARYZACJA		Faza:
OBIEKT:	BUDYNEK OSP CHMIEŁÓW		Data:
ADRES:	Chmielów, gm. Dziadoszyce		marzec 2011 R
TYTUŁ RYSUNKU:	ELEWACJA WSCHODNIA		Wydanie:
PROJEKTANT:	Tytuł:	mgr inż. Janusz Koniusz tel. 41 357 34 68 spec. architektoniczny konstruktorsko-budowlany 28-400 Pińczów, ul. Grodziskowa 53 TIP 662-41 357-60-01, Regon 140940434	NR RYS. 4
	Imię:		
	Nazwisko:		
SPRAWDZAJĄCY:	Tytuł:		SKALA: 1:100
	Imię:		
	Nazwisko:		

ELEWACJA ZACHODI

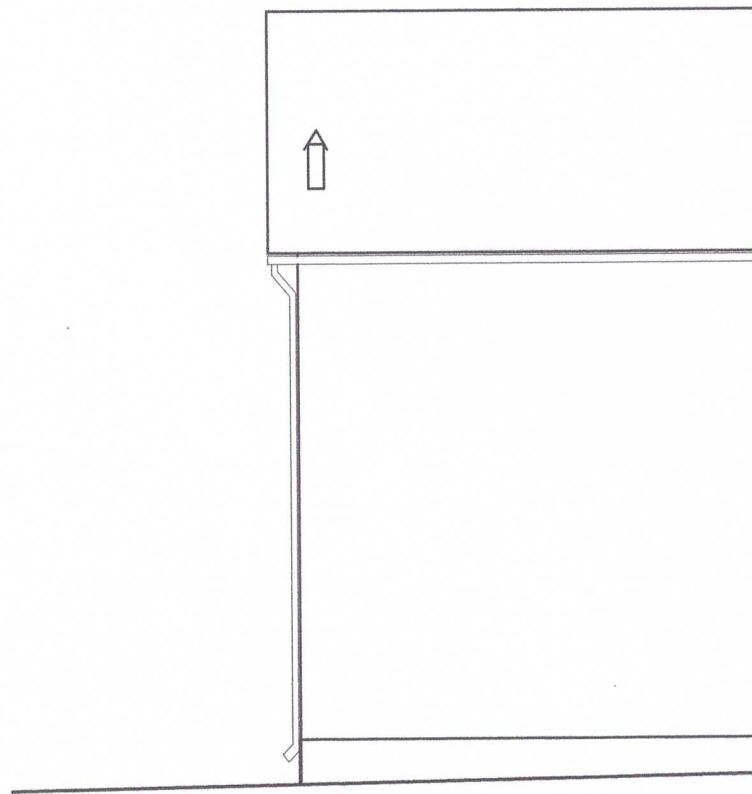

NIA - INWENTARYZACJA

STAROSTWO POWIATOWE
w Pinczowie
Wydział Architektury i Budownictwa
ul. Zacisze 5, 28-400 Pinczów
tel. 41 357-60-01
fax 41 357-60-07

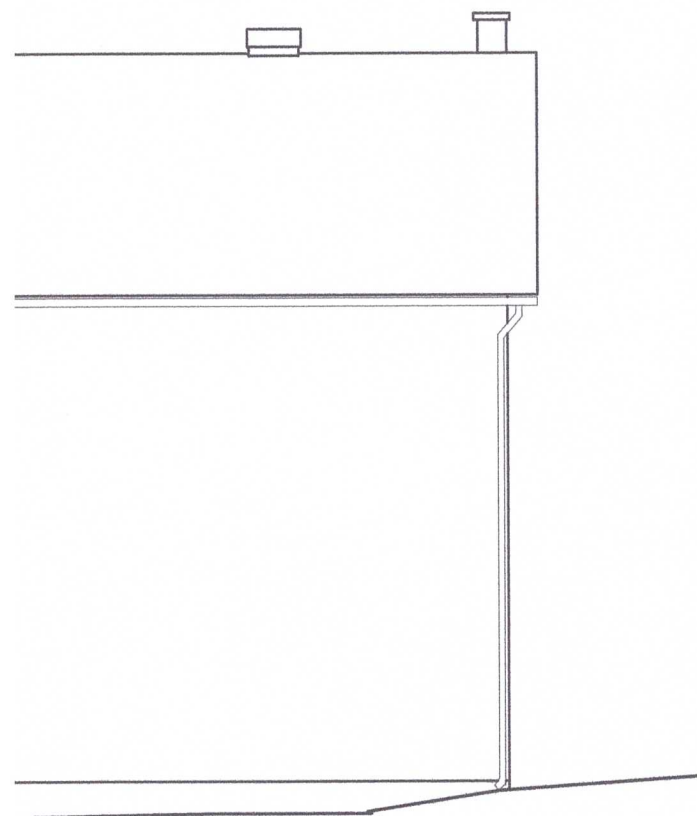

JEDNOSTKA PROJEKTOWA:	mgr Inż. Janusz Kopusz 28-400 Pinczów, ul. Grodziskowa 53, tel(0-41) 357 34 68		Nr zlec.
TEMAT:	ARCHITEKTURA - INWENTARYZACJA		Faza:
OBIEKT:	BUDYNEK OSP CHMIELÓW		Data:
ADRES:	Chmielów, gm. Działoszyce		marzec 2011 R
TYTUŁ RYSUNKU:	ELEWACJA ZACHODNIA		Wydanie:
PROJEKTANT:	Tytuł:	mgr Inż. Janusz Kopusz ul. Grodziskowa 53, 28-400 Pinczów specjalność: architektura i konstrukcja-budowlana tel. 800 210 00 90 - fax 800 210 00 04	NR RYS. 5
	Imię:		
	Nazwisko:		
SPRAWDZAJĄCY:	Tytuł:		SKALA: 1:100
	Imię:		
	Nazwisko:		

ELEWACJA PÓ

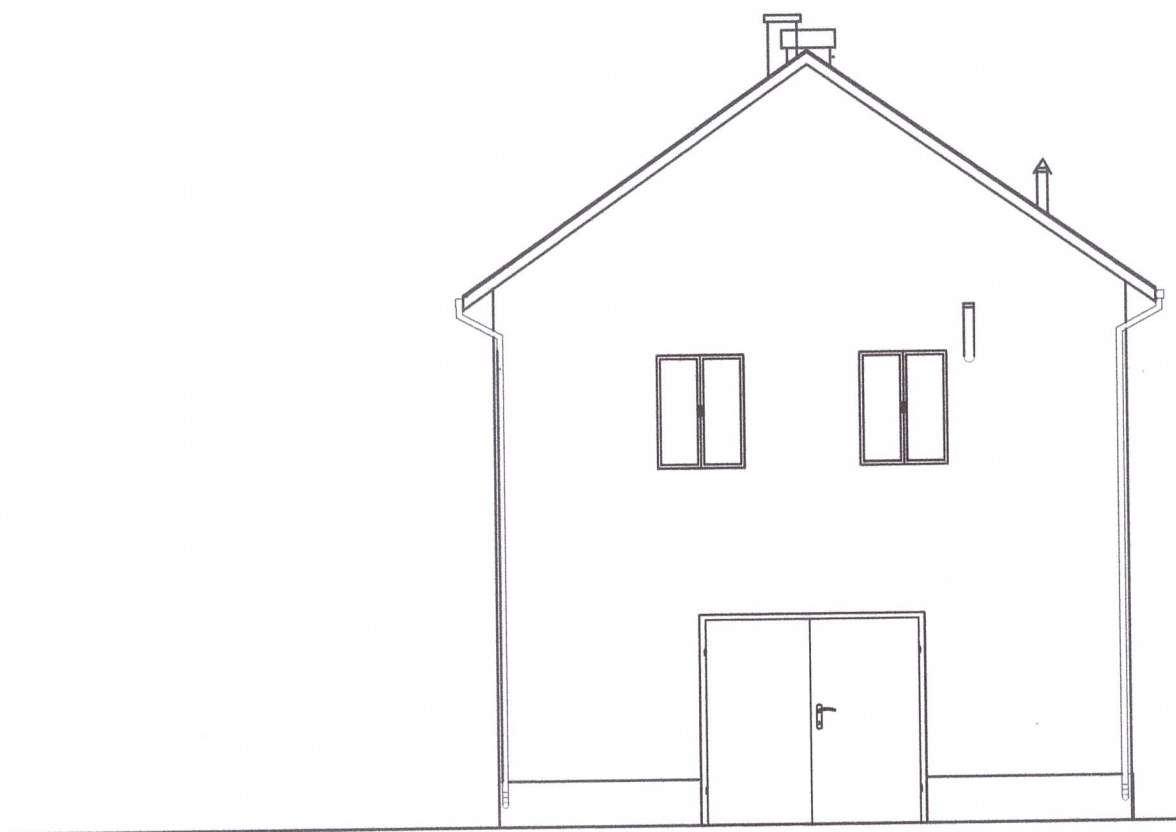

_NOCNA - INWENTARYZACJA

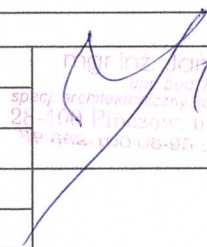
JEDNOSTKA PROJEKTOWA:	mgr Inż. Janusz Konusz 28-400 Pinczów, ul. Grodziskowa 53, tel(0-41) 357 34 68		Nr zlec.
TEMAT:	ARCHITEKTURA - INWENTARYZACJA		Faza:
OBIEKT:	BUDYNEK OSP CHMIEŁÓW		Data:
ADRES:	Chmielew, gm. Dziatoszycy		marzec 2011 R
TYTUŁ RYSUNKU:	ELEVACJA PÓŁNOCNA		Wydanie:
PROJEKTANT:	Tytuł	 mgr Inż. Janusz Konusz ul. Grodziskowa 53, Pinczów 28-400 spół. architektury i budownictwa 28-400 Pinczów, ul. Grodziskowa 53 tel 41 357 34 68, Budowlana 3284	NR RYS.
	Inię		6
	Nazwisko		
SPRAWDZAJĄCY:	Tytuł		SKALA:
	Inię		1:100
	Nazwisko		